ACADEMIA DE ŞTIINȚE A MOLDOVEI

ACADEMIA DE STUDII ECONOMICE A MOLDOVEI

RAPORT

PRIVIND ACTIVITATEA

ŞTIINȚIFICĂ ŞI INOVAȚIONALĂ

în anul 2012

Rector: **Prof. univ. dr. hab., academician Grigore Belostecinic**

Prorector cu activitate ştiințifică şi relații externe: **Conf.cercet., dr. Corneliu Guțu**

Editura ASEM
Chişinău – 2012

Aprobat prin decizia Senatului ASEM
din 24 decembrie 2012 (Proces-verbal nr. 1/3)

Coordonator: **Guțu Corneliu**, prorector cu activitate țtiințificîți relații externe, conferențiar cercetător, dr. în ştiințe economice

Raportul integral a fost elaborat în baza dărilor de seamă ale catedrelor şi directorilor de proiecte de cercetare ştiințifică, informațiilor prezentate de „Şcoala doctorală”, serviciile „Ştiința” şi „Relații externe”, Departamentul Editorial-Poligrafic, Departamentul de Informatică, Biblioteca ştiințifică a ASEM.

C U P R I N S:

Forma 1 .Organigrame 4

I. Date generale 6

II. Rezultatele principale ale cercetărilor ştiinţifice 8

III. Elaborarea lucrărilor ştiinţifico-didactice 28

IV. Manifestările ştiinţifice 28

V. Activitatea societăţilor, comisiilor şi consiliilor ştiinţifice şi tehnico-ştiinţifice 30

VI. Propagarea ştiinţei, realizărilor şi a cunoştinţelor ştiinţifice 36

VII. Relaţiile ştiinţifice internaţionale 36

VIII. Potenţialul ştiinţific uman şi pregătirea cadrelor (dr.anzi) 38

IX. Potenţialul logistic. Baza tehnico-materială şi experimentală 46

X. Concluzii şi propuneri 48

Anexa 1. Rezultate ştiinţifice principale 49

Anexa A. Fişa raportului de activitate pentru membrii titulari şi membrii corespondenţi ai A.Ş.M. 52

Forma 4. Lista publicaţiilor ştiinşifice în anul 2012 55

Forma 6. Lista cercetătorilor ştiinţifici la 31.12. 2012 96

Forma 7.2. Date privind vizitele savanţilor şi specialiştilor de peste hotare în anul 2012 115

Forma 9. Date despre implementarea rezultatelor ştiinţifice în anul 2012 117

Forma 10. Participarea la congrese, simpozioane, seminare ştiinţifice, mese rotunde a cadrelor didactice şi de cercetare în anul 2012 118

STRUCTURA ORGANIZATORICĂ A A.S.E.M.

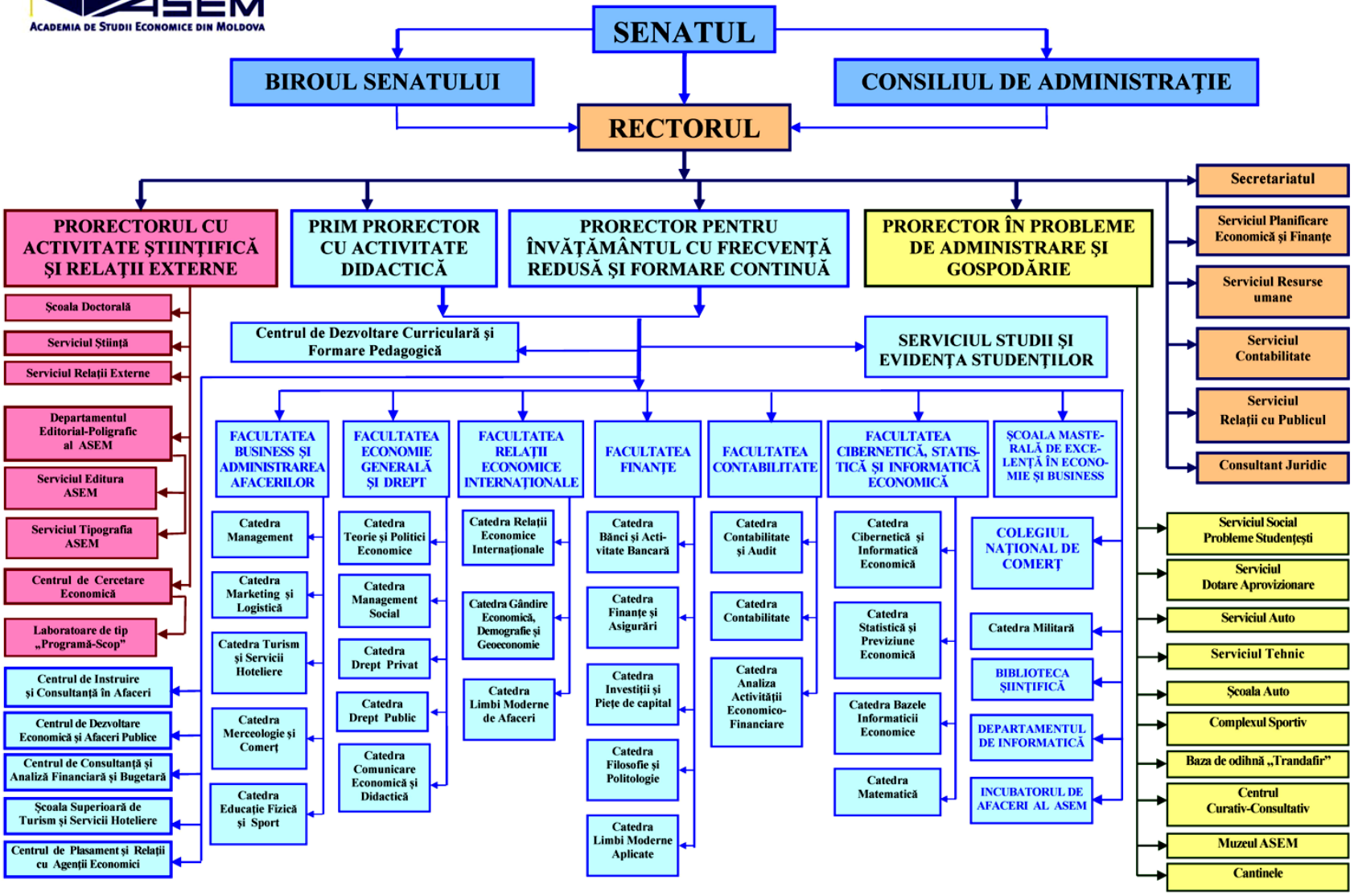

Pe parcursul anului 2012 în ASEM au fost efectuate cercetări de tip fundamental şi aplicativ în domeniul ştiinţelor economice, punând un accent deosebit pe abordarea interdisciplinară a fenomenelor şi proceselor din economia naţională, în contextul evoluţiilor şi abordărilor teoretice şi practice naţionale, europene şi mondiale. Activitatea de cercetare s-a derulat ăn cadrul laboratoarelor Centrului de Cercetare Economică şi catedrelor, echipele de cercetare fiind formate din colective temporare de cercetare din cadrele universitare ale ASEM pe perioada proiectului de cercetare.

Organigrama activităţii de cercetare în ASEM în anul 2012 este prezentată în figura 1

Figura 1

Organigrama activităţii de cercetare în ASEM

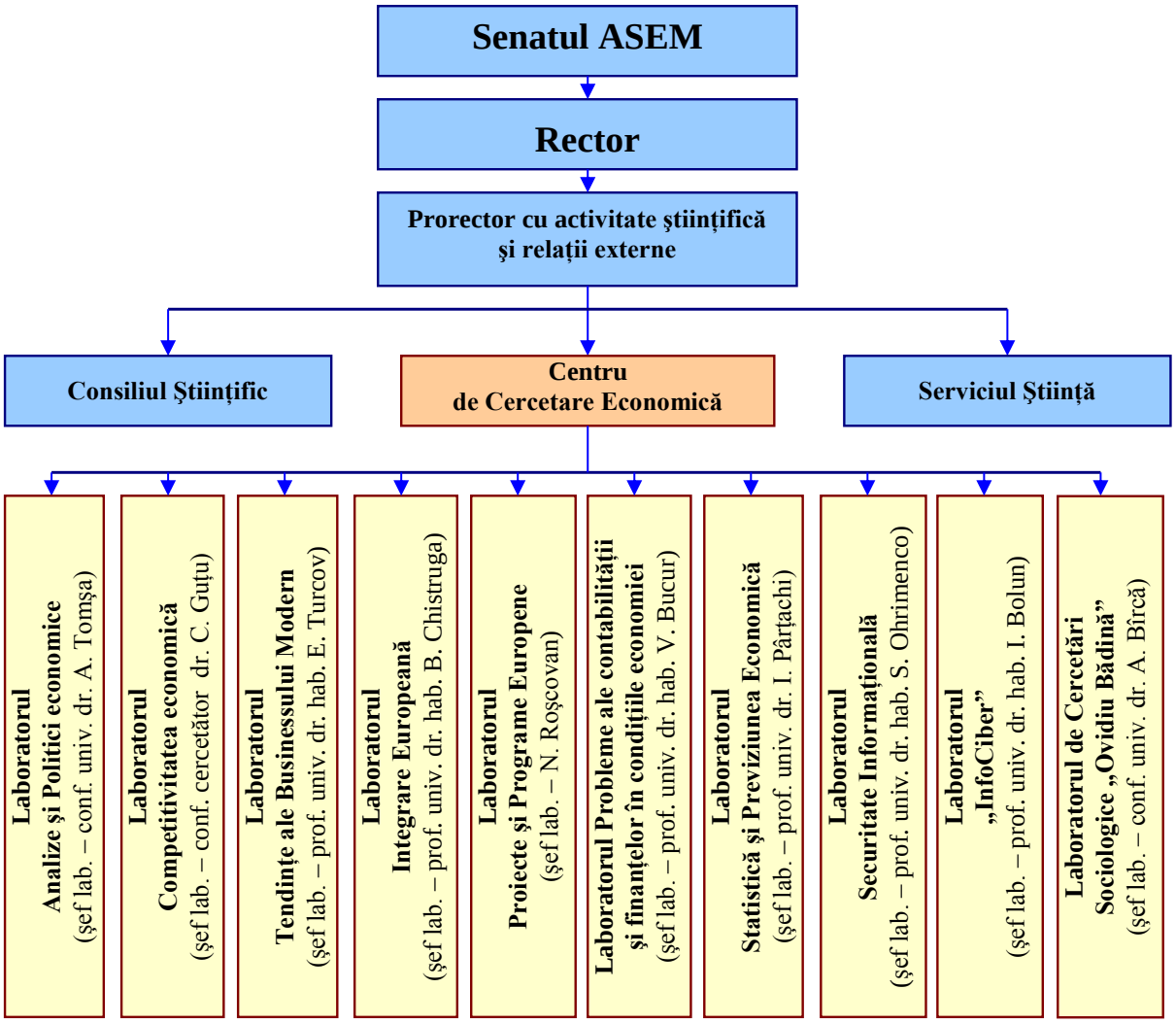

Schema de încadrare de la 1.01.2012
ASEM , Centrul de Cercetare Economică

	Numărul unităţilor conform statelor titulare
Personal de conducere	1
Personal - cercetare	4

I. Date generale

Academia de Studii Economice a Moldovei (**ASEM**) a fost înfiinţată conform Hotărârii Guvernului Republicii Moldova din 25 septembrie 1991 nr.537, cu statut de instituţie de învăţământ superior şi de investigaţii ştiinţifice în domeniul economiei.

Subordonare: *Ministerul Educaţiei*.

Academia de Studii Economice a Moldovei este acreditată de Consiliul Naţional de Atestare şi Acreditare (*Hotărârea 26/AC din 19.10.06. Certificat de acreditare seria P nr.018*), pentru următoarele profiluri ştiinţifice:

- Finanţe şi contabilitate în condiţiile economiei concurenţiale;
- Informatică, statistică şi cibernetică economică;
- Teorie economică, politici economice şi tendinţe ale businessului modern.

Pe parcursul anului 2012 a fost iniţiată şi finalizată procedura de evaluare şi acreditare ştiinţifică a ASEM. În urma evaluării de către Comisia CNAA ASEM este înaintată spre acreditare la cea mai înaltă categorie: „A" - relevanţă internaţională. Astfel, pentru anii 2013-2017 ASEM va fi acreditată pentru următoarele profiluri ştiinţifice: (1) Economie fundamentală şi aplicată (coordonator: prof. univ. dr. hab. Eugenia Feuraş). (2) Business şi administrare (coordonator: prof. univ. dr. hab. Ion Paladi). (3) Finanţe, contabilitate şi analiză economico-financiară (coordonator: prof. univ. dr. hab. Ludmila Cobzari). (4) Integrare europeană şi politici sociale (coordonator: prof. univ. dr. hab. Boris Chistruga). (5) Tehnologii informaţionale, Informatică, statistică şi cibernetică economică (coordonator: prof. univ. dr. hab. Ion Bolun).

Profilul - ***economie fundamentală şi aplicată***	*Profilul –* ***finanţe, contabilitate şi analiză economico-financiară***	*Profilul -* ***informatică, statistică şi cibernetică economică***	*Profilul* ***integrare europeană şi politici sociale***	*Profilul -* ***business şi administrare***
coordonator dr.hab., prof. univ. E. Feuraş	***coordonator dr.hab., prof. univ. L.Cobzari***	***coordonator dr.hab., prof. univ. I.Bolun***	***coordonator dr.hab., prof. univ. B. Chistruga***	***coordonator dr.hab., prof. univ. I. Paladi***
Catedra „Teorie şi politici economice", Catedra „Management Social"	*Catedra „Bănci şi activitate bancară", Catedra „Finanţe şi asigurări", Catedra „Investiţii şi pieţe de capital", Catedra „Contabilitate şi audit", Catedra „Contabilitate", Catedra „Analiza activităţii economico-financiare"*	*Catedra „Statistică şi previziune economică", Catedra „Cibernetică şi informatică economică", Catedra „Bazele informaticii economice"*	*Catedra „Relaţii Economice Internaţionale", Catedra „Gândire economică, demografie şi geoeconomie"*	*Catedra „Management", Catedra „Marketing şi Logistică", Catedra „Turism şi servicii hoteliere", Catedra „Merceologie şi comerţ"*

În prezent, în cadrul ASEM, activează 6 **facultăți**: Business şi Administrarea Afacerilor; Economie Generală şi Drept; Relații Economice Internaționale; Finanțe; Contabilitate; Cibernetică, Statistică şi Informatică Economică. Procesul de studii este organizat de 25 de catedre.

Catedrele cu profil economic sunt următoarele: *Catedra „Management”, Catedra „Marketing şi Logistică”, Catedra „Turism şi servicii hoteliere”, Catedra „Merceologie şi comerț”, Catedra „Teorie şi politici economice”, Catedra „Management Social”, Catedra „Relații Economice Internaționale”, Catedra „Gândire economică, demografie şi geoeconomie”, Catedra „Bănci şi activitate bancară”, Catedra „Finanțe şi asigurări”, Catedra „Investiții şi piețe de capital”, Catedra „Contabilitate şi audit”, Catedra „Contabilitate”, Catedra „Analiza activității economico-financiare”, Catedra „Statistică şi previziune economică”, Catedra „Cibernetică şi informatică economică”, Catedra „Bazele informaticii economice”.*

În cadrul sistemului de cercetare, catedra este **unitatea de bază a organizării activității de cercetare**. Activitatea de cercetare se realizează prin organizarea colectivelor de cercetare în cadrul catedrelor şi Centrului de Cercetare Economică, colectivelor de cercetare mixte cu participarea cercetătorilor ştiințifici din alte instituții.

Coordonarea activității ştiințifice, în cadrul ASEM, este asigurată de prorectorul cu activitate ştiințifică şi relații externe.

Pe lângă facultăți ASEM mai dispune de centre de cercetare, departamente, servicii, şcoală dr.ală, şcoală masterală, Senat.

În anul 2012, activitatea de cercetare ştiințifică a fost organizată în cadrul catedrelor, laboratoarelor şi centrelor ASEM, conform planului de cercetări ştiințifice, aprobat prin Decizia Senatului ASEM, Nr. 1/6 din 23.12.2011. Pe parcursul anului 2012, activitatea de cercetare ştiințifică executată în cadrul ASEM s-a axat pe realizarea a 5 proiecte, finanțate de la bugetul de stat şi a 28 teme de inițiativă.

În cadrul cerrcetărilor ştiințifice finanțate de la bugetul de stat, s-au realizat următoarele proiecte:

- „Economia bazată pe cunoaştere ca factor de creştere a competitivității economice a Republicii Moldova”, codul: 11.817.08.82 A, director de proiect: academician AŞM, prof. univ., dr. hab. Belostecinic Grigore.
- „Optimizarea politicilor de creştere economică în procesul integrării Republicii Moldova în Uniunea Europeană”, codul: 11.817.08.81 A, director de proiect: prof. univ., dr. hab. Chistruga Boris.
- „Modele de evaluare şi dezvoltare a competitivității Republicii Moldova în contextul proceselor de globalizare şi integrare europeană” codul: 12.840.18.05 A, director de proiect: conf. cercet. dr. Guțu Corneliu.
- „Proiectarea întreprinderilor autohtone în lanțuri valorice globale de producere, distribuție şi servicii bazate pe specializarea funcțională în condițiile noii globalizări”, codul: 12.840.18.02 A, director de proiect: prof. univ., dr. hab. Chistruga Boris.
- „Fundamentarea politicii financiare privind asimilarea remitențelor în circuitul economic al Republicii Moldova”, codul: 11.819.08.05 A, director de proiect: conf. univ. dr. Belobrov Angela.

Pe parcursul anului 2012 ASEM a asigurat coordonarea cercetărilor economice din cadrul Programului de Stat „Dezvoltarea competitivității şi creşterea economică durabilă în contextul economiei bazate pe cunoaştere, dezvoltării şi integrării regionale şi europene”. În calitate de coordonator ştiințific al Programului de Stat academicianul Grigore Belostecinic a coordonat cu succes cercetările aplicative din cadrul a 5 proiecte de cercetare efectuate de cadrele ştiințifice şi universitare de la ASEM, Institutul de Economie, Finanțe şi Statistică al AŞM, Universitatea Agrară de Stat din Moldova, Universitate de Stat „Alecu Russo” din Bălți.

II. Rezultatele principale ale cercetărilor ştiinţifice

1.

Pe parcursul anului 2012, activitatea de cercetare ştiinţifică executată în cadrul ASEM a constat din 5 proiecte, finanţate de la bugetul de stat cu o suma totală de 880 mii lei, şi a 28 teme de iniţiativă.

În 2012 ASEM a câştigat 4 proiecte TEMPUS IV, dintre care la 2 proiecte este coordonator naţional. Pe parcursul anului 2012 în ASEM au fost implementate activităţi de mobilitate academică a studenţilor şi masteranzilor în cadrul a 2 Proiecte ERASMUS MUNDUS.

Pe parcursul anului curent peste 300 de cadre didactice, dr.anzi, şi competitorii ASEM au participat la congrese. conferinţe, simpozioane şi alte manifestări ştiinţifice, inclusiv evenimente ştiinţifice internaţionale, care au avut loc în România, SUA, Germania, Franţa, Italia, Belgia, Elveţia, Canada, Grecia, Slovenia, Ungaria, Portugalia, Tunisia, Bulgaria, Rusia, Ucraina.

În anul 2012, cu contribuţia catedrelor şi a altor subdiviziuni ale ASEM, au fost organizate cca 20 manifestări ştiinţifice cu participare internaţională şi naţională. Peste 450 de masteranzi şi studenţi ASEM au participat la Simpozionul Internaţional al Tinerilor Cercetători (ediţia X). În cadrul catedrelor activează 32 cercuri ştiinţifice studenţeşti, în care sunt antrenaţi 750 de studenţi.

În cadrul ASEM activează 6 consilii ştiinţifice specializate cu drept de examinare a tezelor de dr. în ştiinţe economice şi 7 seminare ştiinţifice de profil. În 2012 au fost susţinute la Consiliile ştiinţifice şi sunt confirmate la CNAA două teze de dr. habilitat şi 14 teze de dr., dintre care o teză de doctor habilitat şi 7 teze au fost susţinute de cadrele didactice şi doctoranzii ASEM.

Rezultatele cercetărilor ştiinţifice sunt reflectate în rapoartele ştiinţifice şi propunerile prezentate Guvernului, ministerelor, departamentelor, instituţiilor şi fundaţiilor internaţionale, agenţilor economici; în diverse concepte şi programe; indicaţii metodice şi instrucţiuni; teze de dr.at; monografii, manuale, lucrări metodico-didactice, articole ştiinţifice, informaţii de sinteză; referate şi comunicări la simpozioane, conferinţe, seminare ştiinţifice şi mese rotunde.

Chiar dacă pe parcursul anului 2012 sunt înregistrate succese vizibile în activitatea ştiinţifică, se constată şi unele rezerve şi oportunităţi nevalorificate la acest capitol. Ca obiective strategice pot fi considerate următoarele acţiuni: instituţionalizarea cercetării ştiinţifice prin reorganizarea Centrului de Cercetare Ştiinţifică în Institutul de Cercetări Economice al ASEM, implicarea mai activă a cadrelor universitare în activitatea ştiinţifică la nivel de catedre şi laboratoare, intensificarea publicării de lucrării ştiinţifice şi metodice, participarea la manifestaţii ştiinţifice în ţară şi peste hotare.

Pentru anul 2013, sunt preconizate cercetări ştiinţifice în cadrul a 2 proiecte instituţionale, a 2 proiecte din cadrul Programului de Stat şi 27 teme de iniţiativă. În 2013 vor fi organizate 20 manifestări ştiinţifice.

2.

2.1 Fişa proiectului de cercetări ştiinţifice aplicative (insituţional)

I. Denumirea direcţiei strategice, codul şi denumirea proiectului

„***Cercetări ştiinţifice aplicative în domeniul valorificării resurselor umane, naturale şi informaşionale pentru deyvoltarea durabilă a economiei ţării”***

11.817.08.82A “Economia bazată pe cunoaştere ca factor de creştere a competitivităţii economice a Republicii Moldova”

II. Obiectivele proiectului

Obiectivul general:

- Crearea şi asigurarea condiţiilor de dezvoltare economică durabilă în Republica Moldova prin elaborarea unui set de politici economice corelate cu specificul constituirii societăţii informaţionale şi a cunoaşterii la nivel naţional.

Obiectivele specifice ale Proiectului suni:

- analiza şi sistematizarea conceptelor existente referitoare la economia bazată pe cunoaştere;
- studierea economiei de rețea ca formă de organizare a activității economice contemporane în contextul creării economii bazate pe cunoaştere;
- analiza transformărilor structurale la nivel macro şi microeconomic prin definirea principalilor indicatori de comensurare a economiei bayate pe cunoaştere;
- identificarea şi sistematizarea principalelor modele de funcționare a economiei bazate pe cunoaştere ăn context mondial şi regional;
- studierea şi aprecierea indicatorilor nivelului existent de formare a economiei bazate pe cunoaştere în Republica Moldova;
- analiza dificultăților şi a problemelor ce apar în procesul edificării societății informaționale şi precizarea oportunităților de dezvoltare a economiei bazate pe cunoaştere în Republica Moldova.

III. Termenul executării

2011-2014

IV. Volumul total planificat al finanțării

1200 *(mii lei)*

V. Volumul finanțării pe perioada evaluată (mii lei)

Finanțarea planificată 300,1 (mii lei)	*Executată 300,1 (mii lei)*

VI. Subdiviziunile organizației executoare (laborator, secție, sector etc.)

Centrul de Cercetare Economică, Laboratorul „Competitivitate economică”

VII. Executorii

	Nume, prenume, funcția în cadrul proiectului
1.	Belostecinic Grigore, academician, prof. univ., dr. hab. - director de proiect
2.	Cotelnic Ala, prof. univ., dr.hab. – cercetător şt. Principal
3.	Zaman Gheorghe, mc. a Academiei Române, prof.univ. dr. - cercetător şt. principal
4.	Feuraş Eugenia, prof. univ., dr.hab. - cercetător ştiințific principal
5.	Belostecinic Marina, conf. univ. dr. - cercetător ştiințific coordonator
6.	Guțu Corneliu, conf. cercet. dr. – cercetător ştiințific coordonator
7.	Savciuc Oxana, conf. univ. dr. - cercetător ştiințific coordonator
8.	Saharnean Liliana - cercetător ştiințific
9.	Duca Dragoş - cercetător ştiințific stagiar
10.	Bragoi D. – cercercetător ştiințific stagiar
11.	Chicu Elena – laborant superior

VIII. Sumarul activităților proiectului realizate în perioada evaluată

Activități realizate şi rezultate noi obținute în cadrul proiectului (150 de cuvinte)

- Au fost analizate conceptele teoretice de creştere a performanței şi competitivității organizațiilor: conceptul învățării organizaționale; conceptul organizației bazate pe cunoaştere; conceptul capitalului intelectual şi a rentei intelectuale.
- Au fost constatate particularitățile manifestării economiei cunoaşterii la nivel microeconomic:
  - modificarea modelului de comportament al consumatorului;
  - modificarea modelelor de comportament competitiv al producătorilor;
  - modelul pieței în economia informațională şi a cunoaşterii;
  - piața cunoştințelor şi eşecurile ei.
- Au fost analizate aspectele macroeconomice ale economiei cunoaşterii: modelul Romer, Aghion şi Howit; importanța economiei cunoaşterii ca vector de reducere a subdezvoltării.
- A fost argumentată necesitatea reformării şi restructurării instituțiilor de învățământ

superior (universităţi) reieşind din creşterea rolului acestora în economia cunoaşterii la nivel instituţional, organizaţional, de personal.

- Au fost stabiliţi factorii cu impact pozitiv şi negativ asupra competitivităţii Republicii Moldova în domeniul Tehnologiilor Informaţionale.

IX. Lista lucrărilor ştiinţifice (monografii, articole, obiecte de proprietate intelectuală) cu referinţă la proiectul dat pe anul 2012

1. BELOSTECINIC, GR. Economic competitiveness / prerequisite to accelerate Moldova'a accession to the European Union. *Review of General Management.* 2012, nr. 2, p. 11-43.
2. BELOSTECINIC, GR., Economia Republicii Moldova: unele relaţii şi perspective *Economica*, 2012, Nr.3, p. 9-21.
3. БЕЛОСТЕЧНИК, Г. Развитие инновационной экономики как фактор роста экспортного потенциала страны. В: *Социально-экономическое развитие Украины и Республики Молдова в условиях глобализации* : Сб. науч. ст. / К.: Киев. нац. торг.-экон. ун-т, 2012, с. 34-47.
4. BELOSTECINIC, GR., DRAGOŞ, D. Prin competitivitate spre creştere şi dezvoltare economică. In: *Competitivitatea şi inovarea în economia cunoaşterii*: conf. şt. intern., 28-29 sept., 2012. Ch.: ASEM, 2012, vol.1, pp. 9-19.
5. COTELNIC, A. Quality in higher education: current situation and perspectives (case of the Republic of Moldova). *Review of General Management*. 2012, nr.2, p. 76-87.
6. COTELNIC, A., ALBOT, IU. Determinanţii culturii organizaţionale universitare. *Economica.* 2012, nr.3, p. 52-61.
7. COTELNIC, A. Rolul universităţii în edificarea societăţii cunoşterii. *Analele Academiei de Studii Economice a Moldovei*. 2012, ed. 10-a. p. 6-12.
8. COTELNIC, A. Competitivitatea universitară - factor important al dezvoltării competitivităţii economiei. In: *Competitivitatea şi inovarea în economia cunoaşterii*: conf. şt. intern., 28-29 sept., Ch.: ASEM, 2012, vol. 1, pp.146-149.
9. COTELNIC, A. Organizaţia bazată pe cunoaştere şi cultura organizaţională. In: *Strategii şi politici de management în economia contemporană*: conf. şt. intern., 30-31 martie, 2012. Ch.: ASEM, 2012, pp. 9-14. ISBN 978-9975-75-594-8.
10. FEURAŞ, E. Cognitariatul–subiect principal al exploatării în societatea cunoaşterii. In: *Competitivitatea şi inovarea în economia cunoaşterii*: conf. şt. intern., 28-29 sept., 2012. Ch.: ASEM, 2012, vol.1, pp. 168-169.
11. GUŢU, C. Simulation and measurement of competitiveness of Central and Eastern European countries: case studz for Republic of Molodva / In: *Proceedings of the 20th Annual Conference on Marketing and Bussiness Strategies for Central/Eastern Europe* : Vienna University of Economics and Business, Vienna, 2012, p.17-37.
12. SAVCIUC, O. Marketingul inovaţional ca instrument de promovare a parteneriatului dintre economie şi ştiinţă. In: *Competitivitatea şi inovarea în economia unoaşterii*: conf. şt. intern., 28-29 sept. 2012. Ch.: ASEM, 2012, vol.1, pp. 163-167.
13. SAVCIUC, O. RAILEAN, E. Analysis of the information consumer behaviour of the researchers in the development of maintenance strategies in scientific libraries. In: *Globalization and Higher Education in Economics and Business Administration(GEBA 2012)*: conf. intern., 18-20 oct. 2012. Iaşi, 2012. pp. 342-345.

X. Relevanţa rezultatelor ştiinţifice obţinute în 2012

În baza cercetărilor efectuate sa ajuns la concluzia, că pentru Republica Moldova, în situaţia în care competitivitatea economică reprezintă o prioritate, obiectivul de dezvoltare a unei economii inovative trebuie să fie, de asemenea, unul prioritar. Aceasta determină necesitatea creşterii investiţiilor în cercetare-dezvoltare-inovare, în procese tehnologice moderne, în instruirea personalului, în tot ceea ce determină potenţialul inovativ al unei ţări.

Retribuirea muncii colaboratorilor

Categorii de personal	Salariul mediu lunar calculat (cu sporuri şi premii) per unitate, lei			
	Tipul de angajare			
	De bază	Cumul intern	Cumul extern	Acord de muncă
Şef de subdiviziune		2215		
Consultanţi ştiinţifici				
Cercetători ştiinţifici principali		1890		
Cercetător i ştiinţific coordonatori		1551-1450		
Cercetători ştiinţifici superiori				
Cercetători ştiinţifici		1250-1000		
Cercetători ştiinţifici stagiari		1310		
Ingineri şi specialişti cu studii superioare				
Tehnicieni				
Personal auxiliary		650		
Alte categorii de salariaţi				

2.2 Fişa proiectului de cercetări ştiinţifice aplicative (insituţional)

XI. Denumirea direcţiei strategice, codul şi denumirea proiectului

Cercetări ştiinţifice aplicative în domeniul valorificării resurselor umane, naturale şi informaşionale pentru deyvoltarea durabilă a economiei ţării"

11.817.08.81A "Optimizarea politicilor de creştere economică în procesul integrării Republicii Moldova în Uniunea Europeană"

XII. Obiectivele proiectului

Crearea şi asigurarea condiţiilor de dezvoltare economică durabilă în Republica Moldova prin elaborarea unui set de politici economice viabile în contextul integrării Republicii Moldova în Uniunea Europeană.

Obiectivele specifice ale Proiectului sunt:

- Analiza practicii mondiale şi naţionale în elaborarea şi adaptarea politicilor de creştere economică în contextul dezvoltării societăţii informaţionale şi a cunoaşterii;
- Identificarea lacunelor politicilor existente şi determinarea momentelor ce necesită a fi omise, completate sau înlocuite în vederea elaborării unor politici viabile şi relevante.
- Elaborarea unui set de recomandări privind îmbunătăţirea politicilor de creştere economică în Republica Moldova;
- Elaborarea unui set de politici economice (comerciale, valutar -financiare, investiţionale, concurenţiale, de ajustare structurală, sectoriale, de dezvoltare a ÎMM, sociale etc.) viabile şi corelate cu tendinţa integrării Republicii Moldova în Uniunea Europeană.

XIII. Termenul executării

2011-2014

XIV. Volumul total planificat al finanţării

800 *(mii lei)*

XV. Volumul finanţării pe perioada evaluată (mii lei)

Finanţarea planificată 200,0 (mii lei)	*Executată 200,0(mii lei)*

XVI. Subdiviziunile organizației executoare (laborator, secție, sector etc.)

Centrul de Cercetare Economică, Laboratorul „Integrare Euroepeană”

XVII. Executorii

	Nume, prenume, funcția în cadrul proiectului
1.	Chistruga Boris, prof. univ., dr.hab. - director de proiect
2.	Crudu Rodica, conf. univ., - cercetător ştiinţific coordonator
3.	Harcenco Dorina, conf. univ. - cercetător ştiinţific coordonator
4.	Braşovshi – Velenciuc Victoria, lector univ. - cercetător ştiinţific superior
5.	Popa Marina, lector superior - cercetător ştiinţific superior
6.	Aramă Raisa, asistent univ. - cercetător ştiinţific superior
7.	Rotaru Vitalie, dr.and,

XVIII. Sumarul activităților proiectului realizate în perioada evaluată

	Activități realizate şi rezultate noi obținute în cadrul proiectului (150 de cuvinte)	
1.	Determinarea potentialului de export al Republicii Moldova si identificarea unor strategii viabile de stimulare a exporturilor: *Activitatea 1. Studierea experienței mondiale cu privire la politica comercială;* *Activitatea 2. Analiza indicatorilor comertului exterior al RM in comparație cu alte țări* *Activitatea 3. Studierea mediului de afaceri în Republica Moldova în comparație cu practica mondială.* Analiza specificului politicii inovationale și investitionale la nivel mondial și în Republica Moldova si argumentarea reformării acestor politici in contextual integrării Republicii Moldova în Uniunea Europeană *Activitatea 4. Cecetarea efectelor inovației asupra creşterii economice;* *Activitatea 5. Analiza politicii investiționale la nivel mondial şi național;* *Activitatea 6. Aprecierea analitică a politicii investiționale în Republica Moldova*	In perioada de referință, au fost realizate toate sarcinile propuse, principalele rezultate fiind expuse in continuare: • Au fost identificate avantajele comparative existente ale RM, prin analiza structurii exporturilor (indicelui de concentrare) si identificarea oportunităților de respecializare a exporturilor RM. • A fost determinat plusul de contribuție al sectorului industrial la formarea PIB în Republica Moldova. • Au fost identificate condițiile pentru apariția unui mediu de afaceri inovativ în Republica Moldova – drept baza (fundament) de creare a produselor cu valoare adăugată sporită • A fost determinat impactului inovațiilor asupra creşterii economice a Republicii Moldova.

XIX. Lista lucrărilor ştiinţifice (monografii, articole, obiecte de proprietate intelectuală) cu referință la proiectul dat pe anul 2012

1.	CHISTRUGA BORIS, ROTARU VITALIE Politici comerciale şi hegemonia SUA în stabilitatea economiei mondiale. Culegere internațională de articole ştiinţifice. Probleme actuale ale economiei mondiale. Coordonatori B.Chitruga, Z.Şişcan. ASEM. 2012. p.190-201.
2.	CHISTRUGA BORIS, MUNTEANU CORNELIU, MACHIDON VLADISLAV Indicatorul de deschidere a economiilor țărilor G8. Culegere internațională de articole ştiinţifice. Probleme actuale ale economiei mondiale. Coordonatori B.Chistruga, Z.Şişcan. ASEM. 2012. p.213-221.
3.	BORIS CHISTRUGA. De la politici unidimensionale spre politici multidimensionale. Conferința Ştiinţifică Internațională. Competitivitatea şi inovarea în economia cunoaşterii, ASEM, 28-29 septembrie 2012
4.	CRUDU RODICA Necesitatea reformării politicilor de creştere economică în Republica

Moldova. Chisinau, ASEM, 2012;
5. CRUDU RORICA Delimitarea conceptului şi componenţei sectorului tehnologiilor informaţionale şi de comunicaţii. În: Probleme actuale ale economiei mondiale: culegere internaţională de articole ştiinţifice, Chişinău, 2012, Ch.:ASEM, 2012, p.164 – 179. ISBN 978-9975-75-606-8.
6. HARCENCO DORINA, HARCENCO VICTOR. Particularităţile politicii comerciale a RM. În: Competitivitatea şi inovarea în economia cunoaşterii. Conferinţa ştiinţifică din 28-29 septembrie 2012, ASEM, 2012.
7. HARCENCO DORINA, HARCENCO VICTOR *Impactul crizei financiare mondiale asupra inovaţiei şi a proprietăţii intelectuale. Uşoară revenire în 2010.* Ch.: ASEM, 2012. p. 154-164. ISBN 978-9975-75-606-8.
8. POPA, MARINA; DODU-GUGEA LARISA Relaţiile economico-comerciale între Moldova şi Polonia. In: *Polish-Romanian relations. History,Economy, European Union.* Polonia: Universitatea Rszezow, 2012.(in tipar)
9. POPA, MARINA Noul model de crestere economica verde. În: Probleme actuale ale economiei mondiale, Chişinău, 2012. Ch., 2012, p.98-103.
10. POPA MARINA; DODU-GUGEA LARISA Politica concurenţială – în contextul politicii de vecinatate. În: Cross-Border cooperation in the Eastern neighbourhood of the UE, Iasi, octombrie 2012. IŞ., 2012.(in tipar

XX. Relevanţa rezultatelor ştiinţifice obţinute în 2012

Valoarea teoretica rezida in evidentierea principalelor lacune ale politicilor de crestere economica la nivel national care au facut obiectul cercetarii pentru anul curent si fac referinta la:

- Analiza regimului comercial al RM prin prisma Indicelui de restricţionare a comerţului prin taxe (aprecierea – un grad înalt de liberalizare, avînd unul din cele mai mici tarife la nivel mondial, precum şi un număr relativ mic de măsuri netarifare aplicate).
- Identificarea principalelor bariere în calea sporirii volumului exporturilor pe piaţa mondială.
- A fost determinată contribuţia exporturilor la creşterea economică, ea fiind de cca 28%, puţin peste nivelul remitenţelor, dar cu mult mai mică decît potenţialul existent.
- Identificarea factorilor ce contribuie la sporirea productivităţii si competitivităţii întreprinderilor din R. Moldova;
- Identificarea nivelului de productivitate in diferite sectoare ale economiei naţionale;

Relevanta acestor rezultate este argumentata prin faptul ca si aceste cercetari vor constitui baza a formularii unor proiecte de politici de crestere economica in contextul integrarii Republicii Moldova in Uniunea Europeana.

Retribuirea muncii colaboratorilor

Categorii de personal	Salariul mediu lunar calculat (cu sporuri şi premii) per unitate, lei			
	Tipul de angajare			
	De bază	Cumul intern	Cumul extern	Acord de muncă
Şef de subdiviziune				
Consultanţi ştiinţifici				
Cercetători ştiinţifici principali		1860		
Cercetător i ştiinţific coordonatori		1415		

Categorii de personal	Salariul mediu lunar calculat (cu sporuri şi premii) per unitate, lei			
	Tipul de angajare			
	De bază	Cumul intern	Cumul extern	Acord de muncă
Cercetători ştiinţifici superiori		2500		1450
Cercetători ştiinţifici				
Cercetători ştiinţifici stagiari		743		
Ingineri şi specialişti cu studii superioare				
Tehnicieni				
Personal auxiliar				
Alte categorii de salariaţi				

2.3 Fişa proiectului din cadrul Programului de stat

I. Denumirea direcţiei strategice şi Programului de stat

„Cercetări ştiinţifice aplicative în domeniul valorificării resurselor umane, naturale şi informaşionale pentru deyvoltarea durabilă a economiei ţării”

Programul de Stat „Dezvoltarea competitivităţii şi creşterea economică durabilă în contextul economiei bazate pe cunoaştere, dezvoltării şi integrării regionale şi europene”

II. Codul şi denumirea proiectului

11.840.18.05A “Modele de evaluare şi dezvoltare a competitivităţii Republicii Moldova în contextul proceselor de globalizare şi integrare europeană”

III. Termenul executării

2012-2013

IV. Volumul total planificat al finanţării

300,0 (mii lei)

V. Volumul finanţării pe perioada evaluată (mii lei)

Finanţarea planificată 150,0 (mii lei)	Executată 150,0(mii lei)

VI. Subdiviziunile organizaţiei executoare (laborator, secţie, sector etc.)

Centrul de Cerc etare Economică, Laboratorul „Competitivitate economică”

VII. Executorii

	Nume, prenume, funcţia în cadrul proiectului
1.	Guţu C., dr. conf. cercet. - director de proiect
2.	Belostecinic Gr., dr.hab., prof. univ. – consultant ştiinţific
3.	Cotelnic A., dr. hab., prof. univ. - cerc.şt.coordonator
4.	Melnic I., dr. conf. univ.- cerc.şt.principal
5.	Dodu-Gugea L., dr. conf. univ.- cerc.şt.principal
6.	Hîrbu E., dr. conf. univ. - cerc.şt.principal
7.	Cara O. - cerc.şt.superior
8.	Melnic P. - cerc.şt.stagiar
9.	Grama C. – laborantă
10.	Arlet A. – economist

VIII. Obiectivele proiectului

Asigurarea unui mediu favorabil de dezvoltare a competitivității economiei naționale a Republicii Moldova prin elaborarea unui set de politici macroeconomice viabile în contextul integrării Republicii Moldova în Uniunea Europeană.

Obiectivele specifice ale Proiectului sunt:

- Identificarea avantajelor şi dezavantajelor competitive ale Republicii Moldova pe termen mediu;
- Eevaluarea cantitativă şi calitativă a nivelului competitivității şi ratingului Republicii Moldova în contextul mondial şi regional în conformitate cu metodologia World Economic Forum (Elveția);
- Prezentarea Republicii Moldova în edițiile anuale a „The Global Competitiveness Report" pentru anii 2012-2013;
- Determinarea unor strategii şi politici guvernamentale de stimulare a creşterii competitivității.

IX. Sumarul activităților proiectului realizate în perioada evaluată

- A fost adaptată şi implementată metodologia modelului de evaluare a competitivității Republicii Moldova în context mondial şi regional.
- A fost adaptată şi testată metodologia evaluării cantitative şi calitative a exporturilor Republicii Moldova în anii 1995-2011 după nivel tehnologic al produselor exportate.
- A fost evaluat **nivelul competitivității globale a Republicii Moldova** în context mondial şi regional pentru anul 2012;
- S-a efectuat **chestionarea celor mai reprezentative întreprinderi** şi au fost definite impedimentele majore de dezvoltare durabilă a sectorului real al economie;
- Au fost determinată incidența factorilor cu impact negativ în derularea afacerilor în 2012 comparativ cu anul 2011.

X. Lista lucrărilor ştiințifice (monografii, articole, obiecte de proprietate intelectuală) cu referință la proiectul dat pe anul 2012

1. BELOSTECINIC, GR. Economic competitiveness / prerequisite to accelerate Moldova'a accession to the European Union. *Review of General Management.* 2012, nr. 2, p. 11-43.
2. BELOSTECINIC, GR., Economia Republicii Moldova: unele relații şi perspective *Economica*, 2012, Nr.3, p. 9-21.
3. БЕЛОСТЕЧНИК, Г. Развитие инновационной экономики как фактор роста экспортного потенциала страны. В: *Социально-экономическое развитие Украины и Республики Молдова в условиях глобализации* : Сб. науч. ст. / К.: Киев. нац. торг.-экон. ун-т, 2012, с. 34-47.
4. BELOSTECINIC, GR., DRAGOŞ, D. Prin competitivitate spre creştere şi dezvoltare economică. In: *Competitivitatea şi inovarea în economia cunoaşterii*: conf. şt. intern., 28-29 sept., 2012. Ch.: ASEM, 2012, vol.1, pp. 9-19.
5. COTELNIC, A. Quality in higher education: current situation and perspectives (case of the Republic of Moldova). *Review of General Management*. 2012, nr.2, p. 76-87.
6. COTELNIC, A., ALBOT, IU. Determinanții culturii organizaționale universitare. *Economica.* 2012, nr.3, p. 52-61.
7. COTELNIC, A. Rolul universității în edificarea societății cunoşterii. *Analele Academiei de Studii Economice a Moldovei*. 2012, ed. 10-a. p. 6-12.
8. COTELNIC, A. Competitivitatea universitară - factor important al dezvoltării competitivității economiei. In: *Competitivitatea şi inovarea în economia cunoaşterii*: conf. şt. intern., 28-29 sept., Ch.: ASEM, 2012, vol. 1, pp.146-149.
9. GUŢU, C. Simulation and measurement of competitiveness of Central and Eastern

European countries: case studz for Republic of Molodva / In: *Proceedings of the 20th Annual Conference on Marketing and Bussiness Strategies for Central/Eastern Europe* : Vienna University of Economics and Business, Vienna, 2012, p.73-87.
10. ГУЦУ, К. Вопросы повышения конкурентоспособности экспортного потенциала Республики Молдова в контексте развития торговых отношений с Украиной. В: *Социально-экономическое развитие Украины и Республики Молдова в условиях глобализации* : Сб. науч. ст. / К.: Киев. нац. торг.-экон. ун-т, 2012, 187 с 34-47.
11. DODU-GUGEA, L. Eficiența organizării şi derulării transporturilor rutiere de mărfuri la nivel internațional. Studiu de caz comparativ Republica Moldova, România şi Republica Belarus. In: *Actual Issues of World Economy / Problemele actuale ale economiei mondiale.* Ch.: ASEM, 2012, pp. 140-154.
12. HÎRBU, E. Evaluarea contribuției factorilor informaționali la formarea potențialului inovativ al economiei. In : *Competitivitatea şi inovarea în economia cunoaşterii*: conf. şt. intern., 28-29 sept., 2012. Ch.: ASEM, 2012, vol. 2, pp. 47-53.

XI. Relevanța rezultatelor științifice obținute în 2012

- În clasamentul general al Raportului Global al Competitivității 2012–2013, Republica Moldova ocupă poziția 87 din cele 144 de țări, în creştere cu 6 poziții față de anul 2011. Îmbunătățirea la nivelul punctajului obținut este însă nesemnificativă – 3,94 față de 3,89 (pe o scara de la 1 - cel mai slab, la 7 – cel mai performant).
- Au fost determinate avantajele şi dezavantajele competitive ale Republicii Moldova pentru anii 2011 - 2012 în context mondial şi în comparație cu principalii parteneri comerciali (România, Federația Rusă, Ucraina).
- Au fost identificați factorii cu impact negativ semnificativ asupra derulării afacerilor la nivel național în anii 201-2012. Astfel, 79,6% din managerii celor mai reprezentative întreprinderi, au indicat corupția ca cea mai mare piedică în derularea afacerilor, respectiv, 58,4 % - instabilitatea politică, 48,7 %- birocrația guvernamentală, 45,1 % - legislația fiscală, 41,6 % - acces la finanțare, 29,6 % – calitatea forței de muncă, 35,4% - nivelul taxelor, 32,7 % - infrastructura neadecvată
- În premieră a fost evaluată competitivitatea fluxurilor comerciale externe ale Republicii Moldova din anii 1995-2011 după gradul de intensitate tehnologică a produselor exportate după metodologia şi clasificarea UNCTAD.
- Astfel, volumul exporturilor produselor cu intensitate tehnologică înaltă a crescut de la 20,9 mln. dolari SUA în anul 1995 la 32,8 mln. dolari SUA în anul 2005 şi la 165 mln. dolari SUA în anul 2011. Respectiv, ponderea acestor produse în totalul exporturilor Republicii Moldova a crescut de la 2,8 % în anul 1995 până la 7,4 % în anul 2011.

Relevanta acestor rezultate este creşterea atractivității Republicii Moldova pentru investitorii externi, ajustarea politicilor de creştere economica durabilă in contextul integrarii Republicii Moldova in Uniunea Europeana.

Retribuirea muncii colaboratorilor

Categorii de personal	**Salariul mediu lunar calculat (cu sporuri şi premii) per unitate, lei**			
	Tipul de angajare			
	De bază	Cumul intern	Cumul extern	Acord de muncă
Şef de subdiviziune				
Consultanți științifici				

Cercetători ştiinţifici principali		1860		
Cercetător i ştiinţific coordonatori		1415		
Cercetători ştiinţifici superiori		2500		1450
Cercetători ştiinţifici				
Cercetători ştiinţifici stagiari		743		
Ingineri şi specialişti cu studii superioare				
Tehnicieni				
Personal auxiliar		400		
Alte categorii de salariaţi				

10.1 Fişa proiectului din cadrul Programului de stat

XII. Denumirea direcţiei strategice şi Programului de stat

„Cercetări ştiinţifice aplicative în domeniul valorificării resurselor umane, naturale şi informaşionale pentru deyvoltarea durabilă a economiei ţării"

Programul de Stat „Dezvoltarea competitivităţii şi creşterea economică durabilă în contextul economiei bazate pe cunoaştere, dezvoltării şi integrării regionale şi europene"

XIII. Codul şi denumirea proiectului

12.840.18.02A „Proiectarea întreprinderilor autohtone în lanţuri valorice globale de producere, distribuţie şi servicii bazate pe specializare funcţională în condiţiile noii globalizări"

XIV. Obiectivele proiectului

Obiectivul de bază: Încadrarea întreprinderilor autohtone în lanţurile valorice globale de producţie, distribuţie sau servicii

Obiectivele specifice:

- Analiza strategiilor moderne ale firmelor transnaţionale şi evaluarea posibilităţilor de încadrare a businessului autohton în aceste scheme
- Analiza strategiilor companiilor din ţările în curs de dezvoltare, care déjà sunt încadrate în lanţurile valorice globale
- Analiza potenţialului de absorbţie a tehnologiilor de către economia RM (transferul internaţional de tehnologii)
- Determinarea eficienţei transferului internaţional de tehnologie în ramurile industriale, de servicii
- Determinarea eficientei noilor forme de cooperare economică a RM la nivelul micro.

Determinarea posibilităţilor de adaptare al firmelor la reţelele de outsourcing internaţional

XV. Termenul executării

2012-2013

XVI. Volumul total planificat al finanţării

300 (mii lei)

XVII. Volumul finanţării pe perioada evaluată (mii lei)

Finanţarea planificată 150,0 (mii lei)	*Executată 150,0 (mii lei)*

XVIII. Volumul cofinanţării *(mii lei)*

XIX. Organizațiile, subdiviziunile - executori ai proiectului (institut, laborator, secție, sector etc.)

Academia de Studii Economice a Moldovei, Centrul de Cercetare Economică,

XX. Executorii

	Nume, prenume, funcția în cadrul proiectului
1.	Chistruga Boris, prof. univ., dr.hab., director de proiect
2.	Pisaniuc Maia, conf. univ., colaborator ştiinţific coordonator
3.	Lopotenco Viorica, conf. univ., colaborator ştiinţific superior
4.	Braşovschi-Velenciuc Victoria, drd., colaborator ştiinţific superior
5.	Aramă Raisa, asistent univ., colaborator ştiinţific stagiar

XXI. Sumarul activităților proiectului realizate în perioada evaluată

	Activități planificate	Activități realizate şi rezultate noi obținute în cadrul proiectului
1.	se vor ilucida strategiile clasice şi moderne al firmelor internaționale ; - se v-a prezenta experiența internațională al țărilor în dezvoltare, încadrate în lanțurile valorice globale; - se vor determina factorii ce vor asigura încadrarea bussinesului autohton în lanțurile valorice globale. - se vor prezenta factorii şi indicatorii ce determină gradul de absorbție al transferului de tehnologii; - se va calcula eficiența transferului de tehnologii în industria autohtonă ; - se va determina eficiența transferului de tehnologii în sectorul serviciilor	Ilucidarea conceptului de lanț valoric global; Gruparea companiilor internaționale în dependență de strategiile aplicate; Determinarea interdependenței între gradul de încadrare în lanț valoric global al economiei țării şi stabilitate financiară. Identificarea domeniilor cu potențial de încadrare în lanțurile valorice globale Propuneri în vederea încadrării ramurii de confecții în lanțurile globale regionale Identificarea factorilor care sporesc capacitatea de absorbție al TIT şi posibilitatea generării propriilor cunoştințe

XXII. Lista lucrărilor ştiinţifice (monografii, articole, obiecte de proprietate intelectuală) cu referință la proiectul dat pe anul 2012

1.MAIA PISANIUC, Inovarea învățămîntului economic superior în țările europei de est : prin schimbarea paradigmei, 2nd World Conference on Educational Technology Research (WCETR-2012) in Lefkosa (Nicosia) in North Cyprus. 27-30 iunie 2012, on-line prezentation
2.MAIA PISANIUC , Determinarea factorilor şi formelor de proiectare al întreprinderilor din țările emergente în lanțurile valorice globale, articol la conferința internatională Competitivitatea şi inovarea în economia cunoaşterii, 28-29 septembrie 2012, Chisinau
3.MAIA PISANIUC , The capacity of absorption of the international technology transfer, its limits and the analysis of the possibilities of production of knowledge in developing countries, Conference Tehnology Transfer & Innovation , Prague, november 5-6, 2012
4. MAIA PISANIUC, VIORICA LOPOTENCO Managementul digital în era globalizării afacerilor, Economica 2 (80), ASEM 2012
5. MAIA PISANIUC, VIORICA LOPOTENCO Interdependența între stabilitatea financiară şi gradul de încadrare al economiei în lanțurile valorice globale, articol in Revista Bussiness Engineering, Tbilissi Tehnical University, dec.2012 ISSN: 1512-0538

XXIII. Relevanța rezultatelor ştiinţifice obținute în 2012

Extinderea utilizării tehnologiei informației şi folosirea eficientă a datelor prelucrate şi gestionate de sistemele informaționale naționale şi internaționale. Se impune folosirea

instrumentelor software pentru Bussiness Engineering în industria de confecţii care oferă detalii despre posibilităţile tehnice şi modul de exploatare a acestora. Trebuie să se utilizeze tot mai mult soft-uri pentru promovarea la export a produselor proprii cu ajutorul pieţei electronice;
Restructurarea şi creşterea eficienţei este singura soluţie de creştere a competitivităţii în sectorul de confecţii, deoarece ramura confecţiilor este un sector important al economiei şi poate reprezenta un motor al industriei .

XXIV. Beneficiarul (ministere, instituţii de stat sau private, întreprinderi etc.)

Ministerul Economiei

Retribuirea muncii colaboratorilor

Categorii de personal	Salariul mediu lunar calculat (cu sporuri şi premii) per unitate, lei			
	Tipul de angajare			
	De bază	Cumul intern	Cumul extern	Acord de muncă
Şef de subdiviziune				
Consultanţi ştiinţifici				
Cercetători ştiinţifici principali		1860		
Cercetător i ştiinţific coordonatori		1415		
Cercetători ştiinţifici superiori		2500		1450
Cercetători ştiinţifici				
Cercetători ştiinţifici stagiari		743		
Ingineri şi specialişti cu studii superioare				
Tehnicieni				
Personal auxiliar				
Alte categorii de salariaţi				

2.5 Fiţa Proiectului independent pentru tinerii cercetători

I. Denumirea direcţiei strategice, codul şi denumirea proiectului

2. Valorificarea resurselor umane, naturale şi informaţionale pentru dezvoltarea durabilă a economiei ţării, cifrul proiectului 11.819.08.05A, **Fundamentarea politicii financiare privind asimilarea remitenţelor în circuitul economic al Republicii Moldova**

II. Obiectivele proiectului

- Analiza şi dezvoltarea conceptului politicii financiare;
- analiza evoluţiei conţinutului politicii financiare în condiţiile transformărilor economice actuale;
- analiza şi dezvoltarea conceptelor de migraţiune şi remitenţe;
- analiza corelaţiei migraţiune-dezvoltare şi elucidarea influenţei remitenţelor asupra economiei naţionale a Republicii Moldova;
- aprecierea impactului financiar al remitenţelor;
- cercetarea şi analiza practicilor internaţionale privind gestiunea remitenţelor;
- elaborarea metodelor şi tehnicilor de asimilare a remitenţelor în circuitul financiar al economiei naţionale;
- analiza influenţei remitenţelor asupra variabilelor pieţei monetare;

- elaborarea propunerilor privind perfecționarea politicii monetare a BNM;
- elaborarea propunerilor privind atragerea remitențelor în băncile comerciale;
- elaborarea propunerilor privind atragerea remitențelor pe piața de capital;
- cercetarea şi analiza practicilor internaționale privind reforma sistemului de asigurări sociale;
- elaborarea propunerilor de restructurare a sistemului asigurărilor de pensii,
- direcții de ameliorare a climatului investițional pentru migranții economici şi beneficiarii de remitențe din țară;
- perfecționarea politicii fiscale în vederea realocării sporurilor de venituri din impozite indirecte spre proiecte investiționale a statului în vederea susținerii stabilității bugetului de stat în contextul îmbătrânirii demografice a populației;
- elaborarea propunerilor de perfecționare a politicii financiare;
- analiza eficienței programului Pare 1+1 implementat în Republica Moldova;
- elucidarea metodelor de încurajarea migrației de return.

III. Termenul executării

Aprilie 2011- decembrie 2012

IV. Volumul total planificat al finanțării

200,0 (mii lei)

V. Volumul finanțării pe perioada evaluată (mii lei)

Finanțarea planificată (mii lei) 200,0	*Executată (mii lei) 155,0*

VI. Subdiviziunile organizației executoare (laborator, secție, sector etc.)

Catedra "Finanțe şi asigurări"

VII. Executorii

	Nume, prenume, funcția în cadrul proiectului
1.	Belobrov Angela – *director de proiect, conf. univ., dr.*
2.	Chicu Nadejda - *cercetător ştiințific superior, conf. univ., dr.*
3.	Voistricov Denis - *cercetător ştiințific superior, lect.sup., dr.*
4.	Luca Sabina - *cercetător ştiințific stagiar, lect.sup., drd*
5.	Cebotari Tatiana - *cercetător ştiințific stagiar, lect.sup., drd*

VIII. Sumarul activităților realizate pînă în prezent (perioada realizării proiectului)

	Activități planificate	*Activități realizate şi rezultate noi obținute în cadrul proiectului (150 de cuvinte)*
1. 2. 3. 4. 5.	Analiza lucrărilor ştiințifice elaborate în centrele ştiințifice de excelență internaționale şi naționale; Analiza datelor statistice naționale şi internaționale; Lectura critică a literaturii consacrate domeniului; Aplicarea logicii deductive; Analiza tendințelor migrației în Republica Moldova şi în lume.	Au fost identificați totalitatea factorilor determinanți ai procesului migrationist; A fost identificat ansamblul efectelor directe şi externalităților fenomenului migrației economice internaționale la nivel micro, mezo şi macro economic în țările de origine şi de destinație a migranților; Au fost prognozate fluxurile de migranți în perioadă medie; Au fost identificate corelațiilor dintre remitențe şi indicatorii macroeconomici în Republica Moldova. A fost identificat mecanismul influenței remitențelor asupra economiei naționale a Republicii Moldova A fost elaborat conținutului politicii migraționale a Republicii Moldova.

IX. Sumarul activităților proiectului realizate în perioada evaluată

	Activităţi planificate	*Activităţi realizate şi rezultate noi obţinute în cadrul proiectului (150 de cuvinte)*
1.	Elaborarea bazelor metodologice de evaluare a efectelor remitenţelor şi migraţiei; Elaborarea modelelor economico-matematice pentru fiecare domeniul analizat	A fost elaborată o nouă metodologie de evaluare a efectelor migraţiei şi remitenţelor prin aplicarea Analizei Cost-Beneficiu; a fost elaborat un model matematic de evaluare a impactului remitenţelor asupra cursului valutar;
2	Interpretarea rezultatelor modelării economico-matematice	Cu aplicarea noii metodologii a fost determinat impactul migraţiei şi remitenţelor asupra bugetului de stat al Republicii Moldova, estimîndu-se că impactul net asupra veniturilor bugetului public naţional a fost pozitiv şi anume de la min. 6,03% în anul 2000 la max.20,72% în anul 2008; cu aplicarea modelul de nou s-a estimat că sub impactul remitenţelor cursul valutar al leului moldovenesc s-a apreciat pe parcursul întregii perioade analizate, de la min. 0,0090 p.p. în anul 2000 pînă la 0,0276 p.p. în anul 2007;
3	Elaborarea propunerilor privind perfecţionarea direcţiilor politicii de stat	în baza cercetărilor au fost elaborate un şir de propuneri de perfecţionare a politicii financiare, inclusiv a politicii de asigurări cu pensii prin introducerea măsurilor de stimulare a pensionării întîrziate (stimulentul constînd în indexarea pensiei cu un anumit coeficient pentru fiecare an lucrat după vîrsta de pensionare legală, fără a oforma documentaţia de pensionare); politicii monetare prin revizuirea regimului ratei de schimb, legislaţiei fiscale, prin modificarea prevederilor codului fiscal cu crearea cadrului de declarare şi impozitare a veniturilor din muncă obţinute în străinătate ş.a.
4	Elaborarea recomandărilor privind modificare legislaţiei în vigoare din domeniul financial şi social	Se propune perfecţionarea legislaţiei fiscale, prin modificarea prevederilor Codului Fiscal cu crearea cadrului de declarare şi impozitare a veniturilor din muncă obţinute în străinătate ş.a.

X. Lista lucrărilor ştiinţifice (monografii, articole, obiecte de proprietate intelectuală) cu referinţă la proiectul dat pe anul 2012

Monografii:

1. BELOBROV, A., Chicu N., Cebotari, T. ş.a. *Implicaţiile remitenţelor asupra politicii financiare.* Chişinău: Europres, 2013. În editare.

Articole în articole din reviste naţionale / culegeri naţionale

1. BELOBROV, A. Consideraţii critice privind reforma sistemului de asigurări cu pensii în Republica Moldova. In: *Analele ASEM, 2013.* În editare.

Teze ale comunicărilor la conferinţe internaţionale

1. BELOBROV, A. Metode de gestiune eficientă a rezervelor valutare în condiţiile crizelor financiare. In: Cooperativele şi dezvoltarea durabilă într-o economie globală: Conferinţa Ştiinţifică Internaţională din 26-27 aprilie 2012 organizată de Universitatea Cooperatist – Comercială din Moldova. Chişinău: UCCM, 2012.
2. CARAGANCIU, A., BELOBROV, A. Flow of remittances contribution to enhance

financial resilience of the developing countries. In: The persistence of the global economic crisis: causes, implications, solutions. 19th International Economic Conference on 15 June 2012 organized by Lucian Blaga University. Sibiu, 2012. p. 192-197. 0,50 c.a.

3. BELOBROV, A., CARAGANCIU, A. The application of Cost-Benefit Analysis for the estimation remittances effects within the economies of origin countries. Case study - the Republic of Moldova. In: The International conference in economics and administration on 8 – 9 June 2012, organized by The Faculty of Business and Administration, University of Bucharest. Bucharest: Bucureşti, 2012, p. 50-56, 0,40 c.a.
4. CHICU, N. Финансовые аспекты социальной защиты трудовых мигрантов. In: Competitivitatea și inovarea în economia cunoașterii: conferința științifică international din 28-29 septembrie 2012. ASEM, Chișinău, 2012. 0,10 c.a.
5. CEBOTARI, T. Posibilitățile de acces a migranților la serviciile de asistență medicală. In: Competitivitatea și inovarea în economia cunoașterii: conferința științifică international din 28-29 septembrie 2012. ASEM, Chișinău, 2012. 0,10 c.a.

Teze ale comunicărilor la conferințe naționale

1. BELOBROV, A. Rolul migranților economici: de la forță motrică a dezvoltării la iresponsabilitate socială. In: Problema omului în filosofie și știința economică: conferința științifică din 12 octombrie 2012 organizată de catedra „Filosofie și Politologie” a Academiei de Studii Economice din Moldova. Chișinău: ASEM, 2012. În editare. 0,35 c.a.

6. Relevanța rezultatelor științifice obținute în 2012

Relevanța proiectului de cercetare „Fundamentarea politicii financiare privind asimilarea remitențelor în circuitul economic al Republicii Moldova” reiese din următoarele elemente teoretice și teoretico-practice:

- Stabilirea momentelor critice ale politicii financiare pornind de la interpretarea paradigmei componentelor politicii financiare actule și interpretînd influența transformărilor economice actuale;
- identificarea mix-ului de factori determinanți ai procesului migraționist, care în final se prezintă într-un sistem unic nimit climat migrațional – concept ce este utilizat pentru prima dată în literatura economică;
- Identificarea ansamblului efectelor directe şi externalităților fenomenului migrației economice internaționale la nivel micro, mezo şi macro economic în țările de origine şi de destinație a migranților, astfel încît s-a reușit integrarea tutoror acestor factori într-o singură lucrare și analiza acestora dintr-o perspectivă unică;
- Precizarea efectelor financiare ale remitențelor asupra economiei naționale ținînd cont de fctorul timp și *a* funcțiilor economice ale remitențelor, din perspectiva finanțelor populației;
- Identificarea corelațiilor dintre remitențe şi indicatorii macroeconomici în Republica Moldova cu evidențierea concluziilor;
- elaborarea modelului de determinare a rezultatului net al remitențelor asupra bugetului de stat;
- estimarea rezultatului net remitențelor asupra cursului valutar al leului moldovenesc;
- elaborarea unor indicatori de analiză a fluxurilor de remitențe, care să contribuie la elucidarea impactului economic.

Considerăm important să enumerăm următoarele elemente ale aplicabilității practice:

- Elaborarea tabloului asimilării influxurilor de remitențe în circuitul financiar al unei economii,
- Elaborarea propunerilor de reproiectare a politicilor macroeconomice şi politicii financiare în Republica Moldova în vederea corecției impactului negativ al emigrării în masă a populației active din Republica Moldova.

Se evidenţiază valoarea teoretică, în comparaţie cu lucrările existente în ţară şi peste hotare, a rezultatelor ştiinţifice teoretice fundamentale, se evidenţiază eficienţa tehnico-economică ori socială, recomandările principale vizând implementarea rezultatelor ştiinţifice aplicative şi a elaborărilor tehnico-ştiinţifice executate, importanţa şi impactul lor asupra dezvoltării ştiinţei, economiei şi culturii naţionale a R. Moldova, beneficiarii rezultatelor.

Retribuirea muncii colaboratorilor

Categorii de personal	Salariul mediu lunar calculat (cu sporuri şi premii) per unitate, lei			
	Tipul de angajare			
	De bază	Cumul intern	Cumul extern	Acord de muncă
Şef de subdiviziune				
Consultanţi ştiinţifici				
Cercetători ştiinţifici principali				
Cercetător i ştiinţific coordonatori				
Cercetători ştiinţifici superiori		1100 - 1050		
Cercetători ştiinţifici				
Cercetători ştiinţifici stagiari		700		
Ingineri şi specialişti cu studii superioare				
Tehnicieni				
Personal auxiliar				
Alte categorii de salariaţi				

Pentru anul 2013, în cadrul ASEM sunt preconizate cercetări ştiinţifice în cadrul a 2 proiecte instituţionale, a 2 proiecte din cadrul Programului de Stat şi 27 teme de iniţiativă. În 2013 vor fi organizate 19 manifestări ştiinţifice. Planul cercetărilor ţtiinşifice pentru anul 2013 a fost aprobat prin deciyia Senatului ASEM, Nr. 1/3 din 24.12.2012.

Tabelul 1

Planul cercetărilor ştiinţifice al ASEM pentru anul 2013

Denumirea proiectului	Executanţi	Termenul executării	Beneficiar
Economia bazată pe cunoaştere ca factor de creştere a competitivităţii economice a Republicii Moldova Proiect instituţional, 11.817.08.82A	Catedra „Marketing şi logistică” Director de proiect: prof.univ., dr.hab. academician Belostecinic Grigore	2013	AŞM 300 mii lei
Optimizarea politicilor de creştere economică a Republicii Moldova în procesul integrării în Uniunea Europeană Proiect instituţional, 11.817.08.81A Etapa III Reformarea politicilor de creştere economică în Republica	Catedra Relaţii economice internaţionale Director de proiect: prof.univ., dr hab. Chistruga Boris, Coordonator: conf .univ., dr. Crudu Rodica	2013	AŞM 200 mii lei

Denumirea proiectului	Executanţi	Termenul executării	Beneficiar
Moldova în contextul integrării în Uniunea Europeană			
Modele de evaluare şi dezvoltare a competitivităţii Republicii Moldova în context mondial Proiect din cadrul Programului de Stat: 12.840.18.05A	Centrul de Cercetare Economică Director de proiect: dr., conf.cerc. Guţu Corneliu	2013	AŞM 150 mii lei
Proiectarea întreprinderilor autohtone în lanţuri valorice globale de producere, distribuţie şi servicii bazate pe specializare funcţională în condiţiile noii globalizări Proiect din cadrul Programului de Stat: 12.840.18.02A Etapa II. Determinarea gradului de implicare al businessului autohton în lanţurile valorice globale şi trasarea direcţiilor de eficientizare ale acestui proces	Catedra Relaţii economice internaţionale, Director de proiect: prof. univ., dr hab. Chistruga Boris Coordonator: conf. univ., dr. Pisaniuc Maia	2013	AŞM 150 mii lei
Dezvoltarea sistemelor integrate de management şi sporirea competitivităţii agenţilor economici	Catedra „Management” Conducător ştiinţific: conf. univ., dr. Gheorghe Ţurcanu	2013	ASEM
Dezvoltarea intensive a marketingului în întreprinderile comerciale şi non-profit	Marketing şi Logistică Conducător ştiinţific: conf. univ., dr. Oxana Savciuc	2013	ASEM
Tendinţe de dezvoltare a turismului balnear în Republica Moldova	Catedra „Turism si servicii hoteliere” Conducător ştiinţific: prof. univ., dr. hab. Elena Turcov	2013	ASEM
Studierea aspectelor metodologice, teoretice şi practico-ştiinţifice a majorării nivelului calităţii, optimizării gamei sortimentale şi îmbunătăţirii proprietăţilor consumiste a mărfurilor autohtone de larg consum produse şi comercializate în Republica Moldova	Catedra „Merceologie şi Comerţ” Conducător ştiinţific: conf. univ., dr. Mihai Cernavca.	2013	ASEM
Fluxurile şi politici economice în contextul economiei contemporană	Catedra „Teorie şi Politici Economice” Conducător ştiinţific: conf. univ. dr., Aurelia Tomşa	2013	ASEM
Социальная стратификация восточно-европейского пограничья: специфика и проблемы развития среднего класса	Catedra „Teorie şi Politici Economice” Conducător ştiinţific: prof. univ. dr. hab. Olga Sorocean	2013	ASEM

Denumirea proiectului	Executanţi	Termenul executării	Beneficiar
Transformările sociale în ţările de frontieră Est-Europeană (Belarusi, Ucraina, Moldova)	Catedra „Teorie şi Politici Economice” Conducător ştiinţific: conf. univ. dr., N. Filip	2013	ASEM
In search of creative government: comparing public and private knowledge-based organizations	Catedra „Teorie şi Politici Economice” Conducător ştiinţific: conf. univ. dr. hab. Tatina Pâşchina	2013	ASEM
Doctrine şi teorii economice contemporane cu privire şa evoluţia factorului uman în dezvoltarea economiei	Catedra „Gândire Economică, Demografie şi Geoeconomie” Conducător ştiinţific: prof.univ., dr.hab., m.c. al AŞM Dumitru Moldovan	2013-2015 2013	ASEM
Problemele globale demografice şi elaborarea politicilor demografice în Republica Moldova Etapa 1. Sistematizarea cercetărilor demografice şi realizarea securităţii demografice	Catedra „Gândire Economică, Demografie şi Geoeconomie” Conducător ştiinţific: prof. univ., dr. hab. Constantin Matei	2013-2015 2013	ASEM
Îmbătrânirea populaţiei şi depopularea spaţiului geografic în Republica Moldova Etapa 1. Evidenţierea gradului de îmbătrânire a populaţiei şi depopularea spaţiului geografic	Catedra „Gândire Economică, Demografie şi Geoeconomie” Conducător ştiinţific: conf. univ. dr., Valeriu Sainsus	2013-2015 2013	ASEM
Optimizarea mecanismelor economice de protecţie a mediului în Republica Moldova Etapa 1. Elaborarea conceptului de optimizare a mediului şi aparatului metodologic	Catedra „Gândire Economică, Demografie şi Geoeconomie” Conducător ştiinţific: conf. univ., dr. Petru Bacal	2013-2015 2013	ASEM
Probleme privind tranziţia la standardele naţionale (II) şi internaţionale de raportare financiară	Catedra „Contabilitate” Conducător ştiinţific: prof. univ., dr. hab. Nederiţa Alexandru	2013	ASEM
Istoria justiţiei în Republica Moldova	Catedra „Drept public” Conducător ştiinţific: prof. univ., dr. hab. M. Rotaru	2008-2013	ASEM
Rolul investiţiilor în dezvoltarea economiei cunoaşterii	Catedra „Investiţii şi pieţe de capital” Conducător ştiinţific: prof. univ.,dr.hab. Rodica Hîncu	2013	ASEM
Filosofia în contextul ştiinţei contemporane Etapa: Aspecte instituţionale, educaţionale şi etice ale ştiinţei contemporane.	Catedra „Filosofie şi politologie” Conducător ştiinţific: conf. univ., dr. G. Ţurcan, conf.univ., dr. Il. Chistrugă	2013	ASEM

Denumirea proiectului	Executanţi	Termenul executării	Beneficiar
Reforma judiciară – tendinţe şi strategii de implementare	Catedra „Drept privat” Conducător ştiinţific: conf. univ., dr. Evlampie Donos	2013	ASEM
Dezvoltarea reţelelor informatice şi a afacerilor electronice în contextul edificării societăţii informaţionale în Republica Moldova Etapa: „Cercetarea particularităţilor folosirii procesării Cloud”	Catedra „Cibernetică şi informatică economică” Conducător ştiinţific: prof. univ., dr.hab. Ion Bolun	2013-2015 2013	ASEM
Managementul informaţional integrat ca bază a eficienţei sistemelor informatice Etapa: Interdependenţa dintre diferite forme de management: cel informaţional, al cunoaşterii şi al calităţii	Catedra „Cibernetică şi informatică economică” Conducător ştiinţific: prof. univ., dr. hab. Ilie Costaş	2013-2015 2013	ASEM
Cercetarea modelelor decizionale nediferenţiabile, cu factori de risc, sau de incertitudine. Aplicaţii în economie. Etapa: Modelarea nediferenţiabilă a proceselor economice	Catedra „Cibernetică şi informatică economică” Conducător ştiinţific: conf. univ., dr. Anatolie Godonoagă	2013 – 2015 2013	ASEM
Problemele securităţii informatice Etapa: Cercetarea pieţei tenebre a tehnologiilor informaţionale şi a etapelor ciclului de viaţă a vulnerabilităţii pentru cursul special „Securitatea informaţională”	Catedra „Cibernetică şi informatică economică” Conducător ştiinţific: prof. univ., dr.hab. Serghei Ohrimenco	2013-2015 2013	ASEM
Extinderea comerţului electronic in contextul integrării Republicii Moldova in economia mondiala Etapa: Starea actuala a pieţei e-commerce in Republica Moldova	Catedra „Cibernetica si Informatica Economica” Conducător ştiinţific: l.s.u. Boris Delimarschi	2013 – 2015 2013	ASEM
Metode si tehnici de evaluare a cunoştinţelor pe platforme informatice moderne Etapa: Analiza metodelor moderne de evaluare a cunoştinţelor	Catedra „Cibernetica si Informatica Economica” Conducător ştiinţific: l.s.u. Natalia Delimarschi	2013 – 2015 2013	ASEM
Logistica informaţională: sisteme de management al relaţiilor cu beneficiarul şi planificarea resurselor întreprinderii şi aplicaţiile por practice Etapa: Algoritmi de optimizare a reţelelor de comunicaţii în logistică	Catedra „Cibernetică şi informatică economică” Conducător ştiinţific: conf. univ., dr. Sergiu Tutunaru	2013 – 2015 2013	ASEM
Crearea societăţii Conştiinţei Etapa: Studierea posibilităţilor creării metodelor de inteligenţă artificială şi emoţională	Catedra „Tehnologii informaţionale” Conducător ştiinţific: prof. univ., dr. hab. Dumitru Todoroi	2008-2015 2013	ASEM

Denumirea proiectului	Executanţi	Termenul executării	Beneficiar
Cercetarea unor probleme actuale ale matematicii teoretice şi applicative: utilizarea structurilor topologice la studierea unor sisteme algebrice; cercetarea şi elaborarea algoritmilor pentru rezolvarea unor probleme tehnice şi economice la calculator	Catedra „Matematică „ Conducător ştiinţific: prof. univ., dr. hab. Ion Bunu	2013	ASEM
Utilizarea metodologilor statistice internaţionale şi aplicarea modelelor econometrice în analiza socio-economică a Republicii Moldova Etape: Analiza şi predicţia seriilor cronologice Măsurarea statistică a unor aspecte social-economice la macronivel în Republica Moldova	Cat. „Statistică şi previziune economică” Cond.: prof.univ.dr. I. Pârţachi	2013	ASEM
Cercetarea şi elaborarea metodelor şi tehnicilor actuariale adecvate Republicii Moldova în contextul strategiilor de integrare europeană Etapa: Metode statistice folosite în evaluările actuariale a rezervelor în asigurările de viaţă Etapa: Metode actuariale de estimare a primelor şi rezervelor în asigurările auto (pe baza datelor societăţilor de asigurări din Republica Moldova)	Cat. „Statistică şi previziune economică” Cond.: prof.univ.dr. I. Pârţachi conf.univ.,dr. O Verejan	2013	ASEM
Dezvoltarea sistemului financiar şi contribuţia acestuia la dezvoltarea economiei Republicii Moldova	Cat. „Finanţe şi asigurări” Cond.: prof.univ.dr.hab. L. Cobzari conf.univ.dr. N. Botnari, conf. univ., dr. E. Buşmachiu	2013	ASEM
Racordarea sistemului contabil naţional la cerintele IFRS	Cat. „Contabilitate” Responsabil - conf.univ.dr. L.Grigoroi	2013	
Probleme privind tranziţia la Standartele Naţionale de Contabilitate(II) şi Standartele Internaţionale de Raportare Financiară	Cat. “Contabilitate şi audit”, Cond: Prof.univ., dr.hab. A. Nederiţă	2013	ASEM
Probleme de comunicare economică şi didactică	Catedra ”Comunicare economică şi didactică” Conducător ştiinţific: prof. univ., dr. Raisa Borcoman	2013	ASEM

III. Elaborarea lucrărilor ştiinţifico-didactice

Rezultatele activităţii ştiinţifice, obţinute în anul 2012, sunt reflectate în 593 de lucrări publicate, inclusiv 8 monografii, 5 manuale şi cursuri universitare, 261 de articole ştiinţifice şi teze la conferinţe.

În anul 2012 s-a editat revista ştiinţifică recenzată – „Economica", care este accesibilă on-line pe pagina web a instituţiei www.ase.md. În anul 2012 revista a apărut în 4 ediţii.

Revista „Economica" este o publicaţie ştiinţifico-didactică inclusă în Registrul naţional al revistelor ştiinţifice de profil la categoria „B„. Cea mai mare parte a autorilor o constituie profesorii de la ASEM, dar şi cadre didactice de la alte instituţii de învăţământ, precum şi specialişti în diverse domenii ale economiei: bănci, organe fiscale, societăţi de asigurare, întreprinderi de producţie etc. Ponderea autorilor străini constituie aproximativ 1/3 din numărul total de corespondenţi. Principalele rubrici ale revistei sunt: Economie generală, Business şi administrare, Management şi Marketing, Finanţe şi Bănci, Contabilitate şi Audit, Relaţii economice internaţionale, Informatică, Statistică şi Analiză economică, Aspecte didactice şi Instruire economică.

În anul 2012 a fost editată publicaţia ştiinţifică recenzată - „Analele ASEM", care conţine articole ştiinţifice ale profesorilor din ASEM şi din alte instituţii partnere. În anul 2011 această publicaţie ştiinţifică a fost reacreditată de CNAA cu categoria „C".

Pe parcursul anului 2012 au fost editate diverse culegeri de articole ştiinţifice şi de teze-comunicări prezentate la diverse manifestări ştiinţifice organizate de ASEM:

1. *Conferinţa ştiinţifică internaţională (coorganizator institutul INCE Academiei Române*) care cuprinde peste 250 de comunicări ştiinţifice, prezentate la Conferinţă atât de cadrele didactice universitare din Republica Moldova (ASEM, AŞM, USM, UTM, UASM, UCCM, Universitatea „A. Russo" din Bălţi), cât şi din România, Ucraina, Belarus, Federaţia Rusă.
   - *Competitivitatea şi inovarea în economia cunoaşterii*: conf. şt. intern., 28-29 sept., 2012. Ch.: ASEM, 2012, vol.I, 2012, ISBN 978-9975-75-628-0
   - *Competitivitatea şi inovarea în economia cunoaşterii*: conf. şt. intern., 28-29 sept., 2012. Ch.: ASEM, 2012, vol.II, 2012, ISBN 978-9975-75-629-7
2. *Simpozionul internaţional al tinerilor cercetători, ediţia 2012*. În culegere sunt incluse peste 200 de teze ale referatelor prezentate la simpozion de către doctoranzii şi competitorii, masteranzii ţi studenţii din ASEM şi alte instituţii de învăţământ superior din ţară şi de peste hotare:
   - *Simpozionul ştiinţific al tinerilor cercetători, ediţia a X-ai*: simp. şt. intern., 28-29 apr., 2012. Ch.: ASEM, 2012, ISBN 978-9975-75-618-1

IV. Manifestările ştiinţifice

Un rol important în popularizarea rezultatelor cercetărilor ştiinţifice revine manifestărilor ştiinţifice, organizate în cadrul Academiei de Ştiinţe, altor instituţii din ţară şi din străinătate.

În anul 2012, cadrele didactice, doctoranzii, competitorii şi masteranzii ASEM au participat la simpozioane, conferinţe, seminare şi mese rotunde, inclusiv manifestări ştiinţifice internaţionale – total 241. Totodată, ASEM a organizat în anul 2012 o serie de manifestări ştiinţifice conform Planului de mai jos, aprobat anterior de Senatul ASEM.

Tabelul 2

Manifestări ştiinţifice organizate în ASEM pe parcursul anului 2012

Nr. d/o	Termenii	Statutul	Denumirea	Organizatorii / persoana responsabilă
1.	30 – 31 martie	Conferinţă ştiinţifică	Strategii şi politici de management în economia contemporană	Belostecinic Marina, conf. univ., dr. Şef-catedră „Management"

Nr. d/o	Termenii	Statutul	Denumirea	Organizatorii / persoana responsabilă
2.	5 aprilie	Conferință Ştiințifică	Contabilitatea - provocări actuale şi aspirații pentru viitor	Grigoroi Lilia, conf. univ., dr., Şef-catedră „Contabilitate”
3.	8-9 aprilie	Teleconferință	„Crearea Societății Conştiinței”	Todoroi Dumitru, prof.univ.dr.hab. m.c. ARA
4.	13-14 aprilie	Simpozion ştiințific	Simpozion ştiințific al tinerilor cercetători, ASEM 2011	Guțu Corneliu, conf. cercet., dr., Prorector cu activitate ştiințifică şi relații externe, Gârlă Eugeniu, dr. Şef serviciul „Ştiință”
5.	13-14 aprilie	Simpozion ştiințific internațional	Securitatea informațională- 2012	Ohrimenco Serghei, prof. univ., dr.hab. Catedra “Cibernetică şi informatică economică”
6.	aprilie	Seminar practico-ştiințific	Optimizarea deciziilor de marketing în vederea penetrării piețelor externe	Catedra “Marketing şi Logistcă”, Grosu Vlad, dr., asistent univ., Prorector în problem de administrare, Savciuc Oxana, conf.univ., dr. Şef catedră „Marketing şi Logistică”
7.	mai	Masa rotundă	Calitatea – factor determinant în competitivitatea mărfurilor autohtone	Cernavca Mihail, conf. univ., dr Şef-catedră „Merceologie şi comerț”
8.	mai	Lansare de carte	Bazele funcționării pieții de capital	Hîncu Rodica, prof. univ., dr. hab., Şef-catedră „Investiții şi piețe de capital”
9.	mai	Masă rotundă	Raportarea financiară: normalizare şi denormalizare	Țurcanu Viorel, prof. univ., dr. hab., Şef-catedră "Contabilitate şi audit"
10.	11 iunie	Masă rotundă	Comunicarea didactică – intervenție educațională complexă	Rusu Julieta, conf. univ., dr. Şef catedră „Limbi moderne aplicate”
11.	7 septembrie 2012	Masă rotundă	Competitivitatea Republicii Moldova în context global şi regional	Guțu Corneliu, conf. cercet., dr., Prorector cu activitate ştiințifică şi relații externe
12.	21-22 septembrie	Conferință Ştiințifică Internațională	Competitivitatea şi inovarea în economia cunoaşterii	ASEM, INCE Academia Română, Guțu Corneliu, conf. cerc., dr. Prorector cu activitate ştiințifică şi relații externe, Gârlă Eugeniu, dr. Şef serviciul „Ştiință”

Nr. d/o	Termenii	Statutul	Denumirea	Organizatorii / persoana responsabilă
13.	12 octombrie	Conferință științifică	Problema omului în filosofie şi ştiinţa economică	Dumitraş Tudor, conf. univ. dr. Şef-catedră „Filosofie şi politologie” Chistrugă Il., conf. univ. dr. Catedra „Filosofie şi politologie”
14.	octombrie	Masă rotundă	Evaluarea patrimoniului întreprinderilor din Republica Moldova	Catedra „Finanțe şi Asigurări”, MACIP Botnari Nadejda, conf., univ, dr, Şef-catedră „Finanțe şi Asigurări”, Stihi Liudmila, conf. univ., dr., Director MACIP

V. Activitatea societăților, comisiilor şi consiliilor ştiințifice şi tehnico-ştiințifice

Necesitatea alinierii sistemului existent de pregătire a cadrelor ştiințifice prin doctorat şi postdoctorat la exigențele Spațiului European al Învățământului Superior şi ale Spațiului European de Cercetare, corelat cu potențialul intern de care dispune ASEM (existența Şcolii Masterale de Excelență în Economie şi Business, existența programelor examenelor de doctorat la toate specialitățile, prezența şi funcționarea Seminarelor Ştiințifice de Profil şi a Consiliilor Ştiințifice Specializate, existența unui contingent de conducători de dr.at de înaltă ținută profesională, antrenarea în realizarea de proiecte de cercetare, dotarea tehnică şi logistică adecvată, prezența resurselor de informare ştiințifică corespunzătoare efectuării cercetării ştiințifice) au determinat instituirea Şcolii Doctorale a ASEM. Procesul de instituire în cadrul Şcolii Doctorale a demarat prin Decizia Senatului nr.1 din 30 august 2010 şi prin ordinul Rectorului ASEM nr.12-A din 28 ianuarie 2011.

În anul 2012 ASEM a pregătit cadre ştiințifice prin Şcoala Doctorală la 10 specialități:

- 01.05.05: Sisteme informaționale;
- 08.00.01: Economie politică; doctrine economice;
- 08.00.05: Economie şi management (cu specificarea ramurii);
- 08.00.06: Marketing; logistică;
- 08.00.10: Finanțe; monedă; credit;
- 08.00.11: Statistică economică;
- 08.00.12: Contabilitate; audit; analiză economică;
- 08.00.13: Metode economico-matematice;
- 08.00.14: Economia mondială; relații economice internaționale;
- 11.00.02: Geografia economică, socială şi politică.

Admiterea la Şcoala Dr.ală a ASEM, în anul 2012, s-a desfăşurat în baza Regulamentului privind organizarea şi desfăşurarea dr.atului şi a postdr.atului, aprobat prin Hotărîrea Guvernului nr.173 din 18 februarie 2008, în baza Regulamentului de organizare şi funcționare a Şcolii Doctorale a ASEM (aprobat la Senatul ASEM la 29.04.2011) şi Acordului de parteneriat între Guvern şi Academia de Ştiințe a Moldovei pentru anii 2009–2012, (Hotărârea Guvernului nr. 402 din 12.06.2012).

În anul 2012 la Şcoala Doctorală a ASEM au fost înmatriculațe 37 persoane, din ei 15 persoane au fost înmatriculate din surse bugetare şi 22 prin contract.

Tabelul 3

Totalurile admiterii la studii la Şcoala Dr.ală a ASEM în anul 2012

Cifrul, specialitatea	Realizat							
	Total	din ei		din ei				postdr.at
				la zi		f/r		
		buget	contract	buget	contract	buget	contract	
1	**2**	**3**	**4**	**5**	**6**	**7**	**8**	**9**
01.05.05. Sisteme informaţionale	1	1	-	-	-	1	-	-
08.00.01. Economie politică; doctrine economice	2	2	-	1	-	1	-	-
08.00.05.Economie şi management (în ramură)	8	2	6	-	4	2	2	1
08.00.06.Marketing; logistică	3	1	2	-	1	1	1	-
08.00.10. Finanţe; monedă; credit	10	2	8	-	4	2	4	-
08.00.11. Statistică economică	1	1	-	1	-	-	-	-
08.00.12. Contabilitate; audit; analiză economică	6	2	4	-	2	2	2	-
08.00.13. Metode economico-matematice	1	1	-	-	-	1	-	-
08.00.14. Economie mondială; relaţii economice internaţionale	3	1	2	-	2	1	-	-
11.00.02. Geografie economică, şi socială şi politică	2	2	-	1	-	1	-	-
T o t a l	**37**	**15**	**22**	**3**	**13**	**12**	**9**	**1**

La momentul de faţă la ASEM îşi fac studiile 158 dr.anzi (din ei 66 la forma de studii cu frecvenţă la zi: 14 la buget şi 52 prin contract şi 92 la forma de studii cu frecvenţă redusă: 45 la buget şi 47 prin contract).

Tabelul 4

Numărul doctoranzilor în ASEM (conform sitiuaţiei la 1 decembrie 2012)

Total dr.anzi.	din ei		Numărul doctoranzilor																		Total postdr.at
			Învăţământ la zi								Învăţământ cu f/r										
			total		anul I		anul II		anul III		total		anul I		anul II		anul III		anul IV		
	În bază de buget	În bază de contract	buget	contract	buget	contract	buget	contract	buget	contract	buget	contract	buget	contract	buget	contract	buget	contract	buget	contract	
1	**2**	**3**	**4**	**5**	**6**	**7**	**8**	**9**	**10**	**11**	**12**	**13**	**14**	**15**	**16**	**17**	**18**	**19**	**20**	**21**	**22**
158	**59**	**99**	**14**	**52**	**3**	**13**	**5**	**20**	**6**	**19**	**45**	**47**	**12**	**9**	**8**	**9**	**14**	**20**	**10**	**10**	**1**

În anul 2012 în cadrul ASEM au absolvit doctoratul 39 persoane şi 16 persoane au fost exmatriculate până la finisarea studiilor din diverse motive obiective.

Tabelul 5

Informație privind numărul absolvenților anului 2012

Nr. d/o	Cifrul, specialitatea	Au absolvit dr.atul					Susțineri în 2012	Din ei absol-venți 2012	Susțineri teze post-dr.at 2012	Din ei absolvenți 2012	Exmatriculați până la finisarea studiilor în 2012	
		total	buget		contract						Dr.anzi	Post-dr.anzi
			zi	f/red	Zi	f/red						
1	2	3	4	5	6	7	8	9	10	11	12	13
1.	**01.05.05.** Sisteme informaționale	3	1	2	-	-	-	-	1	-	-	-
2.	**08.00.01.** Economie politică; doctrine economice	3	-	-	-	3	1	-	-	-	1	-
3.	**08.00.05**.Economie şi management (în ramură)	6	-	1	2	3	3	-	-	-	7	-
4.	**08.00.06**.Marketing; logistică	3	-	1	1	1	2	-	-	-	1	-
5.	**08.00.10.** Finanțe; monedă; credit	11	-	1	1	9	1	-	-	-	3	-
6.	**08.00.11.** Statistică economică	2	1	-	-	1	1	-	-	-	-	-
7.	**08.00.12.** Contabilitate; audit; analiză economică	6	-	1	-	5	3	-	-	-	3	-
8.	**08.00.13.** Metode economico-matematice	2	1	1	-	-	2	1	-	-	-	-
9.	**08.00.14.** Economie mondială; relații economice internaționale	2	-	1	1	-	-	-	-	-	1	-
10.	**11.00.02.** Geografie economică, şi socială şi politică	1	1	-	-	-	-	-	-	-	-	-
T o t a l		**39**	**4**	**8**	**5**	**22**	**13**	**1**	**1**	**-**	**16**	**-**

Pe parcursul anului 2012 în ASEM au funcționat 6 Consilii Ştiințifice Specializate şi 7 Seminare de profil, lista cărora este prezentată mai jos.

LISTA CONSIILIILOR ŞTIINȚIFICE SPECIALIZATE ALE A.S.E.M.

DH 32-08.00.01
Specialitate: Economie politică; doctrine economice

DH 32-08.00.05
Specialitate: Economie şi management (în ramură)

D 32-08.00.06
Specialitate: Marketing; logistică

D 32-08.00.10
Specialitate: Finanțe; monedă; credit

D 32-08.00.12
Specialitate: Contabilitate; audit; analiză economică

D 32-08.00.14
Specialitate: Economie mondială; relații economice internaționale

LISTA SEMINARELOR ŞTIINȚIFICE DE PROFIL ALE A.S.E.M.

1. Teorii şi strategii de dezvoltare economică durabilă

Specialitatea :08.00.01. Econpmie politică ; doctrine economice

Preşedinte: Feuraş Eugenia, dr. hab., prof. univ.
Vicepreşedinte: Tomşa Aurelia, dr., conf. univ.
Secretar: Barbăneagră Oxana, dr., conf. univ.

2. Managementul şi marketingul în economia contemporană
Specialitățile : 08.00.05. Economie şi management (în ramură)
08.00.06. Marketing ; logistică
Preşedinte: Cotelnic Ala, dr. hab., prof. univ.
Vicepreşedinte: Savciuc Oxana, dr., conf. univ.
Secretar ştiințific: Melnic Igor, dr., conf. univ.

3.Aspecte teoretice şi practice ale domeniului financiar-bancar
Specialitatea : 08.00.10. Finanțe; monedă ; credit
Preşedinte: Băncilă Natalia, **dr.** hab., conf. univ.
Vicepreşedinte: Cociug Victoria, dr., conf. univ.
Secretar ştiințic: Bunu Mariana, dr., conf. univ.

4. Problemele contabilității, auditului şi analizei economico-financiare
Specialitatea : 08.00.12. Contabilitate ; audit ; analiză economică
Preşedinte: Țurcanu Viorel, dr. hab., prof. univ.
Vicepreşedinte: Bucur Vasile, dr. hab., prof. univ.
Secretar ştiințific: Zlatina Natalia, dr., conf. univ.

5. Suportul analitico-informatic al societății
Specialitățile : 08.00.13 „Metode economico-matematice”
08.00.11 „Statistica economică”
01.05.05 „Sisteme informaționale”
Preşedinte: Bolun Ion, dr. dr. hab. În inf., prof. univ.
Vicepreşedinte: Cotelea Vitalie, dr. dr. hab. În inf., conf. univ.
Secretar ştiințific: Baractari Anatol, dr., conf. univ.

6. Relații economice internaționale în sistemul mondial contemporan
Specialitatea : 08.00.14 – Economie mondială; relații economice internaționale
Preşedinte: Pisaniuc Maia, dr., conf. univ.
Vicepreşedinte: Lupu Victoria, dr., conf. univ.
Secretar ştiințific: Harcenco Dorina, dr., conf. univ.

7. Geografia economică, socială şi politică
Specialitatea : 11.00.02. Geografia economică, socială şi politică
Preşedinte: Matei Constantin, dr. hab., prof. univ.
Vicepreşedinte: Moldovan Dumitru, dr. hab., prof. univ., m.c.
Secretar ştiințific: Sochircă Elena, dr.

În anul 2012 au fost susținute la Consiliile Științifice Specializate ale ASEM şi confirmate de CNAA două teze de doctor habilitat şi 14 teze de doctor.

Lista tezelor de doctor susținute în ASEM şi confirmate de CNAA în anul 2012

Teze de doctor habilitat:

1. Modele, algoritmi şi instrumente de proiectare şi analiză a bazelor de date

Autor: Cotelea Vitalie
Gradul: dr. habilitat în informatică
Specialitatea: 01.05.05 - Sisteme informaționale
Teza a fost susținută la 18 mai 2012 în CŞS şi confirmată de CNAA la 5 iulie 2012.

2. Asigurarea securității economice a grupărilor regionale interstatale
Autor: Maiseyenka Yauhen
Gradul: dr. habilitat în economie
Specialitatea: 08.00.14 - Economie mondială; relații economice internaționale
Teza a fost susținută la 14 septembrie 2012 în CŞS şi confirmată de CNAA la 20 decembrie 2012.

Teze de doctor:

1. Perfecționarea managementului calității de marketing în sectorul hotelier
Autor: Calughin Serghei
Specialitatea: 08.00.05 - Economie şi management (în ramură)
Conducător ştiințific: Elena Turcova, dr. habilitat, profesor universitar
Teza a fost susținută la 2 septembrie 2011 în CSS şi confirmată de CNAA la 5 aprilie 2012.

2. Marketingul rural şi atractivitatea investițională a localității
Autor: Chiriac Lilia
Specialitatea: 08.00.06 - Marketing; logistică
Conducător ştiințific: Victor Căun, dr., profesor universitar
Teza a fost susținută la 25 noiembrie 2011 în CSS şi confirmată de CNAA la 16 februarie 2012.

3. Contabilitatea în condițiile reorganizării întreprinderilor
Autor: Polomoşnîh Alexandr
Specialitatea: 08.00.12 - Contabilitate; audit; analiză economică
Conducător ştiințific: Viorel Țurcanu, dr. habilitat, profesor universitar
Teza a fost susținută la 25 noiembrie 2011 în CSS şi confirmată de CNAA la 16 februarie 2012.

4. Evaluarea şi acreditarea organizațiilor științifice: aspecte sinergetice (în baza materialelor Consiliului Național pentru Acreditare şi Atestare)
Autor: Pişcenco Marina
Specialitatea: 08.00.05 - Economie şi management (în ramură)
Conducător ştiințific: Anatol Rotaru, dr. habilitat, profesor universitar
Teza a fost susținută la 2 decembrie 2011 în CSS şi confirmată de CNAA la 16 februarie 2012.

5. Analiza temporala a agregatelor macroeconomice în Europa de Sud-Est
Autor: Gonta Elena
Specialitatea: 08.00.11 - Statistică economică
Conducător ştiințific: Ion Pârțachi, dr., profesor universitar
Teza a fost susținută la 9 decembrie 2011 în CSS şi confirmată de CNAA pe 16 februarie 2012.

6. Elaborarea modelului de analiza si previziune pe termen mediu al economiei naționale a Republicii Moldova
Autor: Toaca Zinovia
Specialitatea: 08.00.13 - Metode economico-matematice
Conducător ştiinţific: Andrei Gamețchi, dr., conferenţiar universitar
Consultant ştiinţific: Anatol Godonoagă, dr., conferenţiar universitar,
Teza a fost susţinută la 21 decembrie 2011 în CSS şi aprobată de CNAA la 16 februarie 2012.

7. Contabilitatea Instrumentelor Financiare
Autor: Zachernicinaia Anna
Specialitatea: 08.00.12 - Contabilitate; audit; analiză economică
Conducător ştiinţific: Viorel Țurcanu, dr. habilitat, profesor universitar,
Teza a fost susţinută pe 23 decembrie 2011 în CSS şi aprobată de CNAA pe 16 februarie 2012

8. Optimizarea deciziilor de marketing în vederea penetrării eficiente a întreprinderii pe piețe noi (în baza ramurii vinicole a Republicii Moldova)
Autor: Grosu Vladimir
Specialitatea: 08.00.06 - Marketing; logistică
Conducător ştiinţific: Victor Căun, dr., profesor universitar
Teza a fost susţinută pe 27 ianuarie 2012 în CSS şi aprobată de CNAA pe 23 mai 2012.

9. Femeia în afaceri: probleme şi soluţii pentru Republica Moldova
Autor: Micolişina Anna
Specialitatea: 08.00.05 - Economie şi management (în ramură)
Conducător ştiinţific: Marina Belostecinic, dr., conferenţiar universitar
Teza a fost susţinută la 16 martie 2012 în CSS şi aprobată de CNAA la 23 mai 2012

10. Optimizarea neliniară cu restricţii speciale pentru cercetări comparative
Autor: Gârlă Eugeniu
Specialitatea: 08.00.13 - Metode economico-matematice
Conducător ştiinţific: Ion Bolun, dr. habilitat, profesor universitar
Teza a fost susţinută la 30 martie 2012 în CŞS şi aprobată de CNAA la 5 iulie 2012.

11. Instrumente şi rapoarte contabile utilizate în procesul decizional
Autor: Panuş Valentina
Specialitatea: 08.00.12 - Contabilitate; audit; analiză economică
Conducător ştiinţific: Alexandru Nederiţă, dr. habilitat, profesor universitar
Teza a fost susţinută la 6 aprilie 2012 în CŞS şi aprobată de CNAA la 23 mai 2012

12. Dezvoltarea capitalului uman în condiţiile formării economiei inovaţionale
Autor: Stoican Mirela
Specialitatea: 08.00.01 - Economie politică; doctrine economice
Conducător ştiinţific: Nolea Filip, dr., conferenţiar universitar
Teza a fost susţinută pe 7 iunie 2012 în CŞS şi confirmată de CNAA la 5 iulie 2012.

13. Aspecte financiare ale funcţionării şi corelării sistemelor asigurărilor medicale obligatorii şi facultative
Autor: Miron Oxana
Specialitatea: 08.00.10 - Finanţe; monedă; credit
Conducător ştiinţific: Stanislav Fotescu, dr. habilitat, conferenţiar universitar
Teza a fost susţinută la 22 iunie 2012 în CŞS şi confirmată de CNAA la 9 octombrie 2012.

14. Dezvoltarea Camerelor de Comerț şi Industrie cu impact asupra consolidării mediului de afaceri
Autor: Galanton Natalia
Specialitatea: 08.00.05 - Economie şi management (în ramură)
Conducător ştiințific: Sergiu Chircă, dr. habilitat, profesor universitar
Teza a fost susținută pe 28 septembrie 2012 în CŞS şi confirmată de CNAA la 15 noiembrie 2012.

VI. Propagarea ştiinței, realizărilor şi cunoştințelor ştiințifice

Pe parcursul anului 2012 propagarea ştiinței, realizărilor şi a cunoştințelor ştiințifice în s-a efectuat prin:

- publicarea a 10 cărți şi 40 de articole de popularizare a ştiinței;
- participarea la emisiuni radio şi TV consacrate ştiinței - 35;
- organizarea de întruniri pentru utilizatori -37.

VII. Relațiile internaționale

Academia de Studii Economice din Moldova are în prezent 52 de acorduri de colaborare în vigoare cu diferite instituții şi agenții din mai multe țări. În anul de referință ASEM a semnat 4 acorduri de colaborare.

Tabelul 6

Acorcorduri de colaborare între ASEM şi centrele universitare, instituții şi organizații din străinătate şi din Republica Moldova

	RO M Â N I A	
1.	Academia de Studii Economice din Bucureşti	din 29.02.2008- nelimitat
2.	Universitatea „Lucian Blaga” din Sibiu	din 04.04.2008 – 04.04.2018
3.	Centrul Regional de Formare Continuă pentru Administrația Publică Locală Sibiu	din 05.04.2008 - nelimitat
4.	Universitatea „Valahia” din Târgovişte	din 14.12.2000 - nelimitat
5.	Universitatea „Dunărea de Jos” din Galați	din 07.04.2000 - nelimitat
6.	INCE al Academiei Române	din 21.09.2007 – 21.09.2012
7.	Universitatea „Petru Maior”, Tîrgu-Mureş	din 14.06.2005 - nelimitat
8.	Primăria oraşului Predeal, România	din 09.03.2006 – 09.03.2014
9.	Universitatea „Ovidius” din Constanța	din 28.07.2006 - nespecificat
10.	Universitatea „Dunărea de Jos” din Galați, Universitatea „Ovidius” din Constanța	din 30.09.2008 - nespecificat
11.	Universitatea Ecologică din Bucureşti	din 01.11.2007 – 01.11.2017
12.	Universitatea „Constantin Brâncuşi” din Târgu Jiu	din 19.11.2007 – 19.11.2017
13.	Universitatea „A. I. Cuza” din Iaşi	din 16.04.2008 – 16.04.2013
14.	Universitatea „Ştefan cel Mare” Suceava	din 17.11.2009 – 17.11.2014
15.	Universitatea de Nord Baia Mare	din 28–09-2007 - nespecificat
16.	Universitatea Creştină „Dmitrie Cantemir” din Bucureşti	din 06.10.2010 – 06.10.2013
	R U S IA	
17.	Российская Экономическая Академия им.Г.В.Плеханова	din 07.12.2007 – 07.12.2017
18.	Росийский Государственный Торгово-экономический Университет (Воронеж)	din 29.09.2008 – 29.09.2018
	LE TONIA	
19.	Şcoala Economică din Stockholm or.Riga	din 27.04.2007 – nelimitat

	B E L ARUS	
20.	Белорусский Экономический Университет	din 22.04.2003 – 22.04.2013
	U C R A I N A	
21.	Донецкий Национальный Университет	din 26.04.2004 - nespecificat
22.	Одесский Институт Предпринимательства и Права	din 14.05.2002 - nelimitat
23.	Кременчугский гос. политех. университет	din 05.10.2007 – 05.10.2012
24.	Днеппропетровский Национальный Горный Университет	din 01.07.2008 - nelimitat
25.	Житомирский государственный технологический университет	din 17.12.2008 – 17.12.2018
26.	Львовская коммерческая академия	din 23.12.2008 – 23.12.2013
27.	Университет экономики и права «КРОК»- Киев	din 19.06.2009 – 19.06.2022
28.	Киевский Национальный Торгово-Экономический Университет	din 18.02,2009 – 18.02.2014
29.	Приазовский Государственный Технический Университет	din 25.02.2010 - nelimitat
	F R A N Ț A	
30.	Universitatea Pierre Mendes France de Grenoble	din 21.03.2000 – nelimitat
31.	Universitatea Paris-Dauphine	din 25.03.2008 - nelimitat
32.	Universitatea Jean Moulin or.Leon; AUF	din 29.07.2007 – nelimitat
33.	Universitatea Rennes-2 - Haute Bretaghe	din 11.02.2008 – nelimitat
34.	Casa Cunoştinţelor din Chişinău (francofonie)	din 29.01.2010 - nespecificat
	P O L O N I A	
35.	Academia Economică Krakovia	din 03.03.2006 – 03.03.2012
36.	Universitatea din Zielona Gora	din 09.03.2007 – 09.03.2012
	B U L G A R I A	
37.	Academia Economiei Naționale “D.A.Tenov”	din 21.05.2009 – nelimitat
	T U R C I A	
38.	Universitatea Hacettepe	din 03.06.2005 – nelimitat
	I T A L I A	
39.	Universitatea Degli Studi, Palermo	din 29.04.2005 - nelimitat
40.	Universitatea din Bolonia	din 29.09.2010- 29.09.2013
41.	Universitatea Calabria	din 23.06.2009 – 23.06.2014
	SERBIA	
42.	Institutul de Economie Agricolă, Belgrad	din 09.10.2007 – nelimitat
	ELVETIA	
43.	International Trade Centre, Austria	din 06.02.2008 - nelimitat
	ORGANIZAȚII STRĂINE ÎN MOLDOVA	
44.	Camera de Comerț Americană din Moldova	din 11.09.2009 - nespecificat
45.	Proiectul EUBAM	Din 25.01.2011-nelimitat
	FIRME IN RM	
46.	Sigur-Asigur SRL	Din 28.02.2011 - nespecificat
47.	Agenția de Stat pentru Proprietatea Intelectuală a RM	Din 19-04-2011 - nelimitat
	CHINA	
48.	Lanzhou University	din 22.03.2010 – nelimitat
	BCR	
49.	Banca Commerciala Romana Chisinau	din 02.05.2010 - nespecificat
	MAROC	
50.	Università Chouaib Doukkali d’el jadida, Maroc	din 08.06.2010 – 08.06.2015
	ESTONIA	
51.	University of Tartu	Din 01.11.2010 – 31.12.2011
	CEHIA	
52.	Institutul de cercetari Stiintifice in domeniul Geodeziei, Topografiei si cartografiei	Din 27.09.2011- 27.09.2021

Pe parcursul anului 2012 au fost semnate acorduri de colaborare cu următoarele instituții:

1. Proeictul comunitar EUBAM;
2. Compania de asigurări „Sigur-Asigur" SRL;
3. Agenția de Stat pentru Proprietatea Intelectuală a Republicii Moldova;
4. Institutul de cercetari Stiintifice in domeniul Geodeziei, Topografiei si Cartografiei (Praga, Republica Cehă).

Pe parcursul anului 2012 ASEM şi+a consolidat participarea şi colaborarea cu următoarele organizațiile internaționale:

- ✓ Asociația Universitară Europeană,
- ✓ Agenția Universitară a Francofoniei,
- ✓ Rețeaua Universitară a Țărilor din Bazinul Mării Negre

în cadrul cărora au loc şi manifestări ştiințifice.

Pe parcursul anului 2012 au fost implementate următoarele proiecte din cadrul Programelor europene TEMPUS şi ERASMUS MUNDUS:

1. « Development of partnerships with the Moldovan enterprises », JPHES 144544, Joint Projects - Higher Education and Society;
2. « Création de 4 Ecoles Hôtelières Supérieures d'Application (ESHA) », JPCR 144920, Joint Projects - Curricular Reform;
3. « MOdernisation et DEveloppement de cours Professionalisés (MODEP)», JPCR 144920, Joint Projects - Curricular Reform.

În anul 2012 ASEM în consorțium cu alte centre universitare europene a căştigat următoarele proiecte din cadrul Programului european TEMPUS:

1. « Inter-university Start/up centers for students innovations development / promotion », JPHES 530349-FR , Joint Projects - Higher Education and Society;
2. « Fostering Sustainable and Autonomous Higher Education Systems in the Eastern Neighbouring Area », SMGR 530465-BE;
3. « Enhancing University Autonomy in Moldova », SMGR 530740-DK.

VIII. Potențialul ştiințific uman şi pregătirea cadrelor

ASEM deține un potențial ştiințific notabil în domeniu. La nivel instituțional, numărul total de posturi cu activitate ştiințifico-didactică, constituie 446, din care **338** posturi - personalul încadrat în activitatea de cercetare & inovare, iar persoane angajate prin cumul intern - 24. Din numărul total de colaboratori implicați în cercetare (338), 32 persoane dețin gradul ştiințific de doctor habilitat (9,5%), iar 208 persoane au gradul ştiințific de doctor (61,5%).

Totodată, în anul 2012 rectorul ASEM, dnul Gr. Belostecinic a fost ales ca membru titular al AŞM, iar dnul D. Moldovan este membru corespondent al AŞM. Numărul de persoane sub vârsta de 35 ani - 67 persoane.

În mod special necesită menționată activitatea ASEM în domeniul dezvoltării potențialului de cercetare, susținerii tinerilor cercetători. În acest aspect merită apreciere eforturile instituției de creare a Şcolii Doctorale în domeniul economic, fiind printre primele inițiative de organizare a structurilor de acest gen, lansate în țară şi orientate, spre ajustarea sistemului educațional şi de cercetare la prevederile procesului Bologna, care îşi confirmă oportunitatea şi eficiența.

Tabelul 7

Potențialul personalului cu titlu ştiințific al ASEM în anul 2012

Catedra	Personal profesoral – didactic - total	Personal pofesoral didactic cu titlu stiintific	Ponderea personalullui cu titlu (grad) stiintific (%)	
	2012	**2012**	**2012**	**2011**
Management	36	22	61,1	63,3
Marketing şi logistică	21	13	61,9	61,9
Turism, servicii hoteliere	8	5	62,5	87,5
Merceologie şi comerț	8	6	75,0	55,5
Teorie economică şi doctrine economice	29	20	69,0	88,8
Management social	10	10	100,0	90,9
Drept Privat	20	14	70,0	0,75
Drept Public	7	7	100,0	100
Comunicare economică şi didactică	7	5	71,4	31,2
Relații economice internaționale	19	5	26,3	63,6
Gândire economică, demografie şi geoeconomie	9	8	88,9	88,9
Limbi moderne de afaceri	17	2	11,8	12,5
Bănci şi activitate bancară	17	16	94,1	88,2
Finanțe şi asigurări	29	14	48,3	73,9
Investiții şi piețe de capital	12	5	41,7	93,3
Filosofie şi politologie	3	3	100,0	100
Limbi moderne aplicate	18	1	5,6	5,6
Contabilitate şi audit	24	24	100,0	87,5
Contabilitate	16	8	50,0	31,2
Analiza activității economico-financiare	13	7	53,8	50
Cibernetică şi informatică economică	18	14	77,8	66,6
Statistică şi previziune economică	12	7	58,3	43,7
Bazele informaticii economice	7	7	100,0	100
Matematica	9	9	100,0	100
TOTAL:	**369**	**232**	62,9	**63,9**

2. Studii de doctorat în 2012

Lista doctoranzilor ASEM

Nr. d/o	Numele, prenumele	Codul şi denumirea specialității	Anul de studii	Forma de studii
1	**2**	**3**	**4**	**5**
1.	Muşet Tatiana Gheorghe	08.00.01. Economie politică; doctrine economice	1	cu frecvență la zi
2.	Slobodeanu Svetlana Valeriu	08.00.12. Contabilitate; audit; analiză economică	1	cu frecvență la zi
3.	Pavlov Lilia Alexandr	01.05.05 Sisteme informaționale	1	cu frecvență la zi
4.	Simonov Dumitru Victor	08.00.14. Economia mondială; relații economice internaționale	1	cu frecvență la zi
5.	Cujbă Vadim Vladimir	11.00.02. Geografie economică, socială şi politică	1	cu frecvență la zi

Nr. d/o	Numele, prenumele	Codul şi denumirea specialităţii	Anul de studii	Forma de studii
1	2	3	4	5
6.	Sedlețchi Nicolae Iurie	08.00.01. Economie politică; doctrine economice	1	cu frecvență la zi
7.	Iachim Sergiu Alexandru	08.00.05. Economie şi management (în ramură)	1	cu frecvență la zi
8.	Crastin Marina Victor	08.00.05. Economie şi management (în ramură)	1	cu frecvență la zi
9.	Ciubuc Vasile Vasile	08.00.05. Economie şi management (în ramură)	1	cu frecvență la zi
10.	Țurcanu Oleg Petru	08.00.05. Economie şi management (în ramură)	1	cu frecvență la zi
11.	Paladi Veaceslav Ion	08.00.05. Economie şi management (în ramură)	1	cu frecvență la zi
12.	Dron Aliona Vasile	08.00.05. Economie şi management (în ramură)	1	cu frecvență la zi
13.	Ispas Marin Fedot	08.00.05. Economie şi management (în ramură)	1	cu frecvență la zi
14.	Munteanu Alexei Dumitru	08.00.06. Marketing; logistică	1	cu frecvență la zi
15.	Cuznețov Iurii Iurii	08.00.10. Finanțe; monedă; credit	1	cu frecvență la zi
16.	Mărgărint Elena Sergiu	08.00.10. Finanțe; monedă; credit	1	cu frecvență la zi
17.	Şarco Ina Nicolae	08.00.10. Finanțe; monedă; credit	1	cu frecvență la zi
18.	Potlog Ion Ion	08.00.10. Finanțe; monedă; credit	1	cu frecvență la zi
19.	Bulgac Valentin Constantin	08.00.10. Finanțe; monedă; credit	1	cu frecvență la zi
20.	Mija Simion Vasile	08.00.11. Statistică economică	1	cu frecvență la zi
21.	Ghimp Ina Ion	08.00.12. Contabilitate; audit; analiză economică	1	cu frecvență la zi
22.	Burunsus Angela Simion	08.00.12. Contabilitate; audit; analiză economică	1	cu frecvență la zi
23.	Goncearuc Tudor Anatolie	08.00.14. Economia mondială; relații economice internaționale	1	cu frecvență la zi
24.	Anton Lia Mihail	08.00.14. Economia mondială; relații economice internaționale	1	cu frecvență la zi
25.	Badan Ana Ştefan	08.00.14. Economia mondială; relații economice internaționale	1	cu frecvență la zi
26.	Gherasim Ruslan Ion	08.00.14. Economia mondială; relații economice internaționale	1	cu frecvență la zi
27.	Sarvaat Parveen	11.00.02. Geografie economică, politică şi socio-umană	1	cu frecvență la zi
28.	Midari Veronica Andrei	08.00.01. Economie politică; doctrine economice	1	Frecvență redusă
29.	Zamaru Victor Boris	08.00.05. Economie şi management (în ramură)	1	Frecvență redusă

Nr. d/o	Numele, prenumele	Codul şi denumirea specialităţii	Anul de studii	Forma de studii
1	2	3	4	5
30.	Cosovan Lilian Lilian	08.00.06. Marketing; logistică	1	Frecvență redusă
31.	Rurac Ludmila Petru	08.00.06. Marketing; logistică	1	Frecvență redusă
32.	Baxan Tatiana Anatol	08.00.10. Finanțe; monedă; credit	1	Frecvență redusă
33.	Crasovschi Alexandru Pavel	08.00.11. Statistică economică	1	Frecvență redusă
34.	Bercu Igor Afanasi	01.05.05.Sisteme informaționale	1	Frecvență redusă
35.	Trofimov Rodica	08.00.14. Economia mondială; relații economice internaționale	1	Frecvență redusă
36.	Roşca Igor Alexandru	11.00.02. Geografie economică, politică şi socio-umană	1	Frecvență redusă
37.	Osoian Ion Constantin	08.00.05. Economie şi management (în ramură)	1	Frecvență redusă
38.	Andronic Carolina Petru	08.00.05. Economie şi management (în ramură)	1	Frecvență redusă
39.	Tcaciuc Ana Alexandru	08.00.10. Finanțe; monedă; credit	1	Frecvență redusă
40.	Bretan Florin-Ioan Vasile	08.00.05. Economie şi management (în ramură)	1	Frecvență redusă
41.	Popa Mirela-Valentina Vasile	08.00.05. Economie şi management (în ramură)	1	Frecvență redusă
42.	Fronea Ciprian-Mihail P.	08.00.05. Economie şi management (în ramură)	1	Frecvență redusă
43.	Munthiu-Morar Sebastian-Ovidiu	08.00.06. Marketing; logistică	1	Frecvență redusă
44.	Spau Maria-Alexandra S.D.	08.00.10. Finanțe; monedă; credit	1	Frecvență redusă
45.	Pădureanu Alexandru V.	08.00.14. Economia mondială; relații economice internaționale	1	Frecvență redusă
46.	Stan Vasile Valentin	08.00.14. Economia mondială; relații economice internaționale	1	Frecvență redusă
47.	Țîmbaliuc Natalia	08.00.05. Economie şi management (în ramură)	2	cu frecvență la zi
48.	Alexeev Dumitrița	08.00.06. Marketing; logistică	2	cu frecvență la zi
49.	Burlacu Elena	08.00.11. Statistica economică	2	cu frecvență la zi
50.	Ursu Tatiana	08.00.12. Contabilitate; audit; analiză economică	2	cu frecvență la zi
51.	Oleinic Elena	08.00.01. Economie politică; doctrine economice	2	cu frecvență la zi
52.	Calistru Cristina	08.00.01. Economie politică; doctrine economice	2	cu frecvență la zi
53.	Midrigan Mariana	08.00.05. Economie şi management (în ramură)	2	cu frecvență la zi

Nr. d/o	Numele, prenumele	Codul şi denumirea specialităţii	Anul de studii	Forma de studii
1	2	3	4	5
54.	Nicov Irina	08.00.05. Economie şi management (în ramură)	2	cu frecvenţă la zi
55.	Butuc Diana	08.00.05. Economie şi management (în ramură)	2	cu frecvenţă la zi
56.	Ilciuc Cătălina	08.00.05. Economie şi management (în ramură)	2	cu frecvenţă la zi
57.	Bobeica Marcel	08.00.05. Economie şi management (în ramură)	2	cu frecvenţă la zi
58.	Țurcanu Elvira	08.00.05. Economie şi management (în ramură)	2	cu frecvenţă la zi
59.	Remeşovschi Natalia	08.00.06. Marketing; logistică	2	cu frecvenţă la zi
60.	Copăceanu Cristina	08.00.10. Finanțe; monedă; credit	2	cu frecvenţă la zi
61.	Vasilciuc Elizaveta	08.00.10. Finanțe; monedă; credit	2	cu frecvenţă la zi
62.	Severin Valeriu	08.00.10. Finanțe; monedă; credit	2	cu frecvenţă la zi
63.	Gâlcă Andrei	08.00.10. Finanțe; monedă; credit	2	cu frecvenţă la zi
64.	Zacon Andrei	08.00.10. Finanțe; monedă; credit	2	cu frecvenţă la zi
65.	Pascari Andrei	08.00.10. Finanțe; monedă; credit	2	cu frecvenţă la zi
66.	Spătaru Aurelia	08.00.11. Statistica economică	2	cu frecvenţă la zi
67.	Lupu Angela	08.00.12. Contabilitate; audit; analiză economică	2	cu frecvenţă la zi
68.	Demciuc Iurie	08.00.12. Contabilitate; audit; analiză economică	2	cu frecvenţă la zi
69.	Gamarț Victor	08.00.14. Economia mondială; relații economice internaționale	2	cu frecvenţă la zi
70.	Prodan Ioan	08.00.14. Economia mondială; relații economice internaționale	2	cu frecvenţă la zi
71.	Vasilescu Dumitru	08.00.01. Economie politică; doctrine economice	2	cu frecvenţă redusă
72.	Gîlca Victor	08.00.05. Economie şi management (în ramură)	2	cu frecvenţă redusă
73.	Mişov Alexandr	08.00.10. Finanțe; monedă; credit	2	cu frecvenţă redusă
74.	Conencov Olga	08.00.10. Finanțe; monedă; credit	2	cu frecvenţă redusă
75.	Sîrbu Olga	08.00.11. Statistica economică	2	cu frecvenţă redusă
76.	Avornic Ana	08.00.12. Contabilitate; audit; analiză economică	2	cu frecvenţă redusă
77.	Padure Sergiu	08.00.13. Metode economico-matematice	2	cu frecvenţă redusă

Nr. d/o	Numele, prenumele	Codul şi denumirea specialităţii	Anul de studii	Forma de studii
1	2	3	4	5
78.	Bortă Grigori	01.05.05. Sisteme informaționale	2	cu frecvență redusă
79.	Fitova Violetta	08.00.14. Economia mondială; relații economice internaționale	2	cu frecvență redusă
80.	Revenco Adelina	11.00.02. Geografie economică, socială şi politică	2	cu frecvență redusă
81.	Zetia Vasile	08.00.05. Economie şi management (în ramură)	2	cu frecvență redusă
82.	Balan Veaceslav	08.00.05. Economie şi management (în ramură)	2	cu frecvență redusă
83.	Raghimov Maarif	08.00.05. Economie şi management (în ramură)	2	cu frecvență redusă
84.	Jorovlea Elvira	08.00.05. Economie şi management (în ramură)	2	cu frecvență redusă
85.	Iovu Stela	08.00.05. Economie şi management (în ramură)	2	cu frecvență redusă
86.	Railean Elena	08.00.06. Marketing; logistică	2	cu frecvență redusă
87.	Stog Diana	08.00.10. Finanțe; monedă; credit	2	cu frecvență redusă
88.	Albul Arcadie	08.00.10. Finanțe; monedă; credit	2	cu frecvență redusă
89.	Galer Lilian	08.00.11. Statistica economică	2	cu frecvență redusă
90.	Țurcan-Munteanu Natalia	08.00.12. Contabilitate; audit; analiză economică	2	cu frecvență redusă
91.	Viță Iulian	08.00.14. Economia mondială; relații economice internaționale	2	cu frecvență redusă
92.	Petcu Adriana-Constanța-Monica	08.00.05. Economie şi management (în ramură)	2	cu frecvență redusă
93.	Toma Alexandru-Filip	08.00.05. Economie şi management (în ramură)	2	cu frecvență redusă
94.	Organ Elena	08.00.06. Marketing; logistică	2	cu frecvență la zi
95.	Iliev Nicolai	08.00.11. Statistica economică	3	cu frecvență la zi
96.	Cotorcea Stela	08.00.12. Contabilitate; audit; analiză economică	3	cu frecvență la zi
97.	Şolopa Ana	08.00.13. Metode economico-matematice	3	cu frecvență la zi
98.	Ilii Dan	01.05.05. Sisteme informaționale	3	cu frecvență la zi
99.	Ciubcenco Natalia	11.00.02. Geografie economică, socială şi politică	3	cu frecvență la zi
100.	Iachim Tatiana	08.00.05. Economie şi management (în ramură)	3	cu frecvență la zi
101.	Sobețchi Marcel	08.00.05. Economie şi management (în ramură)	3	cu frecvență la zi

Nr. d/o	Numele, prenumele	Codul şi denumirea specialităţii	Anul de studii	Forma de studii
1	2	3	4	5
102.	Deli Olga	08.00.10. Finanțe; monedă; credit	3	cu frecvență la zi
103.	Rotaru Vitalie	08.00.14. Economie mondială; relații economice internaționale	3	cu frecvență la zi
104.	Awad Galam	08.00.06. Marketing; logistică	3	cu frecvență la zi
105.	Bucos Tatiana	08.00.01. Economie politică; doctrine Economice	3	cu frecvență redusă
106.	Rusu Livia	08.00.05. Economie şi management (în ramură)	3	cu frecvență redusă
107.	Rusu Angela	08.00.06. Marketing; logistică	3	cu frecvență redusă
108.	Burlacu Tatiana	08.00.10. Finanțe; monedă; credit	3	cu frecvență redusă
109.	Mărgineanu Dina	08.00.10. Finanțe; monedă; credit	3	cu frecvență redusă
110.	Negruța Ala	08.00.11. Statistică economică	3	cu frecvență redusă
111.	Blanari Maria	08.00.12. Contabilitate; audit; analiză economică	3	cu frecvență redusă
112.	Gârlă Eugen	08.00.13. Metode economico-matematice	3	cu frecvență redusă
113.	Cojocaru Igor	01.05.05.Sisteme informaționale	3	cu frecvență redusă
114.	Sclifos Constantin	01.05.05.Sisteme informaționale	3	cu frecvență redusă
115.	Trofimov Tatiana	08.00.14. Economia mondială; relații economice internaționale	3	cu frecvență redusă
116.	Vrabie Adrian	08.00.01. Economie politică; doctrine economice	3	cu frecvență redusă
117.	Chimacovschi Aliona	08.00.05. Economie şi management (în ramură)	3	cu frecvență redusă
118.	Chirtoacă Mariana	08.00.10. Finanțe; monedă; credit	3	cu frecvență redusă
119.	Storoj Oxana	01.00.05. Sisteme informaționale	3	cu frecvență redusă
120.	Vataman Dinu	08.00.14. Economia mondială; relații economice internaționale	3	cu frecvență redusă
121.	Slobodeniuc Artiom	08.00.05. Economie şi management (în ramură)	3	cu frecvență redusă
122.	Peleah Mihail	08.00.05. Economie şi management (în ramură)	3	cu frecvență redusă
123.	Frunze Angela	08.00.05. Economie şi management (în ramură)	3	cu frecvență redusă
124.	Punga Elena	08.00.10. Finanțe; monedă; credit	3	cu frecvență redusă
125.	Politov-Congaş Natalia	08.00.10. Finanțe; monedă; credit	3	cu frecvență redusă

Nr. d/o	Numele, prenumele	Codul şi denumirea specialităţii	Anul de studii	Forma de studii
1	2	3	4	5
126.	Nacu Viorica	08.00.12. Contabilitate; audit; analiză economică	3	cu frecvenţă redusă
127.	Foalea Lidia	08.00.12. Contabilitate; audit; analiză economică	3	cu frecvenţă redusă
128.	Solonenco Oleg	08.00.13. Metode economico-matematice	3	cu frecvenţă redusă
129.	Duţă Benone-Sergiu	08.00.05. Economie şi management (în ramură)	3	cu frecvenţă redusă
130.	Munteanu Nina	08.00.10. Finanţe; monedă; credit	3	cu frecvenţă redusă
131.	Bucica Elena	08.00.05. Economie şi management (în ramură)	3	cu frecvenţă redusă
132.	Stratulat Olga	08.00.10. Finanţe; monedă; credit	3	cu frecvenţă redusă
133.	Nacu Dorian	08.00.10. Finanţe; monedă; credit	3	cu frecvenţă redusă
134.	Pînzari Lilia Anatolie	08.00.01. Economie politică; doctrine economice	4	cu frecvenţă redusă
135.	Raboşapca Irina	08.00.05. Economie şi management (în ramură)	4	cu frecvenţă redusă
136.	Rotaru Olesea	08.00.06. Marketing; logistică	4	cu frecvenţă redusă
137.	Erhan Lica	08.00.10. Finanţe; monedă; credit	4	cu frecvenţă redusă
138.	Lungu Irina	08.00.11. Statistică economică	4	cu frecvenţă redusă
139.	Ţurcan Nadejda	08.00.12. Contabilitate; audit; analiză economică	4	cu frecvenţă redusă
140.	Pelin Serghei	01.05.05. Sisteme informaţionale	4	cu frecvenţă redusă
141.	Bureacov Sergiu	01.05.05.Sisteme informaţionale	4	cu frecvenţă redusă
142.	Turcov Ana	08.00.14. Economia mondială; relaţii economice internaţionale	4	cu frecvenţă redusă
143.	Hristev Eugeniu	08.00.01. Economie politică; doctrine economice	4	cu frecvenţă redusă
144.	Tocan Victor	08.00.06. Marketing; logistică	4	cu frecvenţă redusă
145.	Russu Lilia	08.00.06. Marketing; logistică	4	cu frecvenţă redusă
146.	Miron Viorel	08.00.10. Finanţe; monedă; credit	4	cu frecvenţă redusă
147.	Tarnovscaia Maria	08.00.10. Finanţe; monedă; credit	4	cu frecvenţă redusă
148.	Biloocaia Svetlana	08.00.10. Finanţe; monedă; credit	4	cu frecvenţă redusă
149.	Cara Oleg I	08.00.11. Statistică economică	4	cu frecvenţă redusă

Nr. d/o	Numele, prenumele	Codul şi denumirea specialităţii	Anul de studii	Forma de studii
1	2	3	4	5
150.	Dolghi Vladimir	08.00.12. Contabilitate; audit; analiză economică	4	cu frecvenţă redusă
151.	Badicu Galina	08.00.12. Contabilitate; audit; analiză economică	4	cu frecvenţă redusă
152.	Grigori Marin	08.00.12. Contabilitate; audit; analiză economică	4	cu frecvenţă redusă
153.	Brînzila Liuba	08.00.12. Contabilitate; audit; analiză economică	4	cu frecvenţă redusă
154.	Anghel Ştefania-Rodica	08.00.05. Economie şi management (în ramură)	4	cu frecvenţă redusă
155.	Apetri Niculina	08.00.05. Economie şi management (în ramură)	4	cu frecvenţă redusă
156.	Mihailescu Emil-Raul	08.00.05. Economie şi management (în ramură)	4	cu frecvenţă redusă
157.	Mihai Constantin	08.00.05. Economie şi management (în ramură)	4	cu frecvenţă redusă
158.	Hromei Marius-Victor	08.00.10. Finanţe; monedă; credit	4	cu frecvenţă redusă

IX. Potenţialul logistic. Baza tehnico-materială şi experimentală

Cercetările ştiinţifice în cadrul Academiei sunt susţinute prin asigurări tehnice, materiale şi informaţionale.

Academia de Studii Economice dispune în prezent de 1068 de calculatoare, dintre care 350 sunt destinate nemijlocit procesului educaţional, fiind amplasate în 28 de săli de laborator. Există, de asemenea, 20 de săli pentru profesori, dotate cu 75 de calculatoare.

Biblioteca este dotată cu 25 de calculatoare pentru consultarea cataloagelor şi a informaţiei electronice. Tot în cadrul bibliotecii activează un Centru multimedia, dotat cu 69 de calculatoare, destinate lucrului individual al studenţilor. Există şi o sală pentru organizarea videoconferinţelor, dotată cu utilaj specializat. La căminele studenţeşti sunt instalate 20 de calculatoare pentru lucrul individual. Restul calculatoarelor sunt repartizate la decanate, catedre, servicii şi alte subdiviziuni. În procesul de predare se utilizează 30 de dispozitive de proiectare multimedia şi 35 de calculatoare portabile (notebook). Douăzeci din cele 30 de dispozitive de proiectare multimedia sunt amplasate permanent în sălile de studii (auditorii). Toate calculatoarele sunt conectate la reţeaua Internet, inclusiv cele de la căminele studenţeşti. Capacitatea reţelei Internet constituie 100 Mbps. În toate blocurile de studii şi în cămine sunt instalate dispozitive de conectare la Internet prin tehnologia Wi-Fi (fără fir).

În A.S.E.M. se utilizează 210 imprimante, 20 de scanere, diferite dispozitive de conectare la reţea (servere, routere, HUB-uri etc.). Pe calculatoare sunt instalate sistemele de operare Windows 2000, Windows XP, Windows 7. În calitate de soft de aplicaţie se utilizează pachetele Office 2000, Office 2003, Office 2010 şi un şir de pachete specializate (WizCount, 1C, EViews etc.).

Majoritatea catedrelor dispun de cabinete metodice dotate, biblioteci cu literatură ştiinţifică. Biblioteca Ştiinţifică a Academiei de Studii Economice din Moldova are misiunea de a contribui la dezvoltarea învăţământului universitar şi ştiinţei economice prin satisfacerea deplină a necesităţilor informaţionale complexe ale studenţilor, cadrelor didactice, cercetătorilor şi altor categorii de utilizatori.

Concepţia de dezvoltare a bibliotecii ştiinţifice ASEM se fundamentează pe ideea că biblioteca trebuie să devină un suport real pentru procesul de învăţământ, cercetare şi sistemul

de instruire continuă. prioritățile de dezvoltare a biblioteci științifice a academiei de studii economice din moldova răspund explicit tendinței de a acorda servicii de calitate superioară în conformitate cu scopul propus întru edificarea unei e-europe, cu prevederile declarației de la Bologna, contribuind astfel la dezvoltarea atitudinii pozitive față de educație şi cunoştințe. Rata de înnoire a fondului constituie 56,1 şi este un indice ce se menține la acelaşi nivel în ultimii ani. O sursă importantă de dezvoltare a colecțiilor este activitatea de schimb a publicațiilor.

Biblioteca ştiințifică asem întreține relații de colaborare cu asemenea organisme internaționale ca banca mondială, fondul monetar internațional, comisia europeană, cât şi cu 42 (24 activi) parteneri din țară şi de peste hotare. un loc important în activitatea bibliotecii asem ocupă relațiile de colaborare the east and central europe journal donation project. în colecția bibliotecii au intrat 38 publicații de la banca mondială şi fondul monetar internațional; 151 publicații de la comisia europeană. în anul 2011 biblioteca ştiințifică ASEM a primit 461 cărți prin intermediul schimbului de la institutul de economie mondială din Kiel (Germania); biblioteca națională a României, biblioteca centrală ASE Bucureşti şi biblioteca centrală universitară, Bucureşti; biblioteca „Lucian Blaga”, Cluj-Napoca, biblioteca regională a universității de stat din Voronej, Rusia etc.

Totodată au fost transmise partenerilor 108 volume, majoritatea fiind publicatiile ASEM. Biblioteca ASEM deține în structura sa 5 săli de lectură, un centru de împrumut şi un centru multimedia. sălile de lectură au o capacitate totală de 392 locuri, în care se pot consulta aproximativ 275000 de documente de toate tipurile, iar centrul de împrumut poate pune la dispoziția utilizatorilor săi 170200 de publicații. Servirea studenților şi dr.anzilor, corpului profesoral-didactic şi specialiştilor din sfera comercială, financiară, bancară şi din afaceri s-a realizat în medie 54,8 de ore săptămânal.

Direcțiile prioritare ale activității de asistență informațională au fost valorificarea colecțiilor şi a bazelor de informații prin crearea unor instrumente specifice, necesare procesului de învățământ şi cercetare; cunoaşterea şi satisfacerea în cel mai înalt grad aşteptările utilizatorilor. au fost întreținute relații permanente cu facultățile şi catedrele pentru alcătuirea bazei de date a publicațiilor corpului profesoral-didactic al ASEM (contribuțiile profesorilor, cercetătorilor, bibliotecarilor etc., apărute în publicații locale şi străine).

Informarea utilizatorilor bibliotecii despre colecția ei, precum şi despre noutățile editoriale are loc prin intermediul mai multor forme. Informarea prin intermediul poştei electronice a şefilor de catedre se efectuează de mai mulți ani. Optimizarea activității de informare a fost realizată prin semnalarea publicului despre noutățile editoriale (expoziții on-line pe site), organizarea permanentă a expozițiilor de informare. cu scopul sporirii eficienței informării profesorilor şi studenților au fost organizate 47 expoziții de intrări noi, 99 expoziții tematice, 3 expoziții virtuale, 2 expoziții de fotografii, 2 expoziții de pictură, 17 activități publice culturale la care au participat cca. 2172 persoane, numeroase personalități ale culturii şi ştiinței.

Biblioteca ştiințifică a ASEM este integrată în 8 proiecte internaționale, toate fiind finanțate din granturi: the world bank depository and regional library program, centrul de informare al uniunii europene (ciue), consorțiul eifl direct moldova, programul intas peri, proiectul „the east and central europe journal donation project”, proiectul „casa cunoştințelor de la chişinău”; proiectul open access to content in moldovian higher economic education, finanțat de ambasada norvegiei în România; proiectul „cooperation moldova&norway”, finanțat de fundația eurasia.

Academia de Studii Economice a Moldovei dispune de 6 blocuri de studii şi cercetare. Baza materială se prezintă actualmente în felul următor:

	Suprafața blocurilor (m.p.)	inclusiv			Numărul de locuri de studii (după proiect)	Cantina (locuri după proiect)	Sală sportivă	Sala de lectură (locuri)
		de studii	de studii auxiliară	auxiliară				
Total	40560	24843	10688	5029	8276	300	5	392

Sălile de sunt dotate cu mobilier care să asigure confortul studenților şi corpului didactic, o mare parte din săli sunt dotate cu tehnică multimedia (laptop, proiector). Există, de asemenea, laboratoare în care este instalat mobilier special, adaptat în funcție de tipul activităților desfăşurate (merceologie, informatică, etc.).

X. Concluzii şi propuneri

În anul 2012, activitatea de cercetare ştiințifică, executată în cadrul ASEM, s-a axat pe realizarea de teme de inițiativă şi proiecte finanțate de la bugetul de stat. Rezultatele activității ştiințifice, obținute în anul 2012, sunt reflectate în lucrări publicate în reviste şi ediții de peste hotare. Pe parcursului anului cadrele didactice, dr.anzii, competitorii şi masteranzii ASEM au participat de simpozioane, conferințe, seminare şi alte manifestări ştiințifice, inclusiv la evenimente ştiințifice internaționale. Cu contribuția catedrelor şi altor subdiviziuni ale ASEM, au fost organizate 20 de manifestări ştiințifice. În cadrul ASEM, activează 6 Consilii Ştiințifice Specializate cu dreptul de a examina tezele de dr. habilitat şi dr. în ştiințe economice, care cuprind 10 specialități.

Pentru eficientizarea activității ştiințifice, se propun următoarele:

1. Instituirea Institutului de Cercetări Ştiințifice al ASEM (ICE) prin reorganizarea Centrului de Cercetare Ştiințifică.
2. Extinderea şi diversificarea colaborării internaționale cu centrele universitare şi de cercetare din alte state în vederea elaborării proiectelor de cercetare ți educaționale, accesării fondurilor şi programelor europene – FP 7, TEMPUS V, Erasmus Mundus, etc.
3. Intensificarea elaborării şi înaintării proiectelor de cercetare ştiințifică în cadrul concursurilor naționale.
4. Actualizarea şi promovarea ofertei de cercetare aplicativă a ASEM destinată instituțiilor publice şi mediului de afaceri din Republica Moldova.
5. Intensificarea şi diversificarea activității ştiințifice studențeşti pe parcursul anului academic.
6. Evaluarea activității ştiințifice şi profesionale a cadrelor didactice şi de cercetare din ASEM şi prin prisma participării la proiectele naționale şi internaționale de cercetare şi luând în considerare indicatorii de performanță ale activității ştiințifice .
7. Intensificarea elaborării articolelor ştiințifice publicate în reviste recenzate internaționale şi revistele recenzate naționale din categoria B şi C.

Anexa 1

REZULTATE ŞTIINŢIFICE PRINCIPALE ale ASEM

Rezumatul rezultatelor ştiinţifice obţinute în anul 2012 :

1. A fost argumentată necesitatea reformării şi restructurării instituţiilor de învăţământ superior (universităţi) reieşind din creşterea rolului acestora în economia cunoaşterii la nivel instituţional, organizaţional, de personal.
2. În baza cercetărilor efectuate sa ajuns la concluzia, că pentru Republica Moldova, în situaţia în care competitivitatea economică reprezintă o prioritate, obiectivul de dezvoltare a unei economii inovative trebuie să fie, de asemenea, unul prioritar. Aceasta determină necesitatea creşterii investiţiilor în cercetare-dezvoltare-inovare, în procese tehnologice moderne, în instruirea personalului, în tot ceea ce determină potenţialul inovativ al unei ţări.
3. Au fost stabiliţi factorii cu impact pozitiv şi negativ asupra competitivităţii Republicii Moldova în domeniul Tehnologiilor Informaţionale.
4. Au fost identificate avantajele comparative existente ale Republicii Moldova, prin analiza structurii exporturilor (indicelui de concentrare) si identificarea oportunităţilor de respecializare a exporturilor RM;
5. S-a identificat structura exporturilor Republicii Moldova din punct de vedere a complexităţii tehnologice, ponderea produselor cu indicele PRODY>20,000, fiind destul de modestă mai mică de 10%;
6. Au fost identificate produsele cu o valoare adăugată înaltă, în care urmează să se specializeze RM pentru a spori volumul exportului şi contribuţia acestuia la creşterea economică;
7. Au fost identificate condiţiile pentru apariţia unui mediu de afaceri inovativ în Republica Moldova – drept fundament de creare a produselor cu valoare adăugată sporită. fost determinat impactului inovaţiilor asupra creşterii economice a Republicii Moldova.
8. Au fost identificaţi factorii cu impact negativ semnificativ asupra derulării afacerilor la nivel naţional în anii 201-2012. Astfel, 79,6% din managerii celor mai reprezentative întreprinderi, au indicat corupţia ca cea mai mare piedică în derularea afacerilor, respectiv, 58,4 % - instabilitatea politică, 48,7 %- birocraţia guvernamentală, 45,1 % - legislaţia fiscală, 41,6 % - acces la finanţare, 29,6 % – calitatea forţei de muncă, 35,4% - nivelul taxelor, 32,7 % - infrastructura neadecvată
9. În premieră a fost evaluată competitivitatea fluxurilor comerciale externe ale Republicii Moldova din anii 1995-2011 după gradul de intensitate tehnologică a produselor exportate după metodologia şi clasificarea UNCTAD.
10. Astfel, volumul exporturilor produselor cu intensitate tehnologică înaltă a crescut de la 20,9 mln. dolari SUA în anul 1995 la 32,8 mln. dolari SUA în anul 2005 şi la 165 mln. dolari SUA în anul 2011. Respectiv, ponderea acestor produse în totalul exporturilor Republicii Moldova a crescut de la 2,8 % în anul 1995 până la 7,4 % în anul 2011.
11. Au fost analizate conceptele noi care explică căile de creştere a performanţei şi competitivităţii organizaţiilor: conceptul învăţării organizaţionale, conceptul organizaţiilor bazate pe cunoaştere, conceptul managementului cunoştinţelor, conceptul capitalului intelectual.
12. În cadrul conceptului învăţării organizaţionale, au fost analizate abordările învăţării organizaţionale (behavioristă şi cognitivă), practicile pozitive de învăţare organizaţională şi liniile directoare pentru învăţarea organizaţională în interpretarea lui Noneka şi Takeuchi. În cadrul conceptului organizaţiilor bazate pe cunoaştere, au fost studiate caracteristicile paradigmei organizaţionale a acestui tip de organizaţii şi premisele care contribuie la crearea lor, noile responsabilităţi ale managerilor şi salariaţilor acestor

întreprinderi, topul firmelor bazate pe cunoaştere cu cele mai înalte performanţe în anul 2012.

13. Conceptul managementului cunoştinţelor a fost analizat prin prisma multiplelor definiţii, a modelului SECI, a abordării capitalizării cunoştinţelor şi a celei de partajare a cunoştinţelor, precum şi a procesului de implementare a sistemului de management al calităţii în organizaţii prin stabilirea măsurilor concrete ce se cer a fi efectuate la fiecare etapă.
14. Conceptul capitalului intelectual a fost investigat prin prisma abordării lui Edvinsson, Skyrme, Armstrong, Sprun şi a participării lui la procesul de reproducţie în cadrul organizaţiei. Dilema cunoştinţelor a fost expusă în felul următor: deoarece costul marginal al consumului de cunoştinţe este nul, eficienţa maximă a utilizării lor implică excluderea restricţiilor de acces la cunoştinţe şi stabilirea preţului de utilizare a cunoştinţelor la nivel zero. Totodată, deoarece producerea de cunoştinţe implică costuri ridicate, eficienţa maximă a utilizării resurselor pentru crearea noilor cunoştinţe dictează acoperirea lor prin valoarea economică a cunoştinţelor create.

2. Recomandari metodologice elaborate şi implementate în activitatea autorităţilor publice centrale şi/sau locale

4.1. Ministerul Tehnologiei Informaţiei şi Comunicaţiilor: Cadrul metodologic de evaluare a e-dezvoltării Moldova.

4.2. Primăria mun. Chişinău: Perfectarea caietului de sarcini destinat elaborării sistemului informatic de gestiune a fluxului de documente şi înregistrări din cadrul PMC.

4.3. Serviciul Fiscal de Stat: Perfectarea caietului de sarcini destinat elaborării sistemului informatic destinat funcţionării autorităţii de certificare de nivel 3 din cadrul SFS.

4.4. Serviciul Fiscal de Stat: Perfectarea a caietului de sarcini destinat elaborării sistemului informatic destinat gestiunii contului current al contribuabilului şi certificare a acestuia.

4.5. Ministerul Tehnologiei Informaţiei şi Comunicaţiilor, Biroul Naţional de Statistică: ICT statistical indicators for Moldova e-development analysis.

4.6. Parlamentul Republicii Moldova: Recomandări privind corectitudinea ştiinţifică a metodologiei de calcul a mandatelor parlamentare (sunt aplicate în Codul electoral al Republicii Moldova, art. 87, prin Legea nr. 119 din 18.06.2010).

4.7. Biroul Naţional de Statistică, CNAS: Perfectarea caietului de sarcini destinat elaborării sistemului informatic integrat de raportare electronică.

4.8. Parlamentul Republicii Moldova: Elaborarea Raportului privind necesităţile informatice ale Parlamentului Republicii Moldova.

4.9. Ministerul economiei: Perfectarea caietului de sarcini destinat elaborării Sistemului Informatic destinat implementării ghişeelor unice pentru eliberarea autorizaţiilor de funcţionare

4.10. Ministerul Mediului: Perfectarea caietului de sarcini destinat elaborării Platformei Comune de autorizare a folosinţei speciale a apei.

4.11. CNAM: Perfectarea caietului de sarcini destinat elaborării serviciului informatic e-CNAM.

4.12. Ministerul Dezvoltării Regionale şi Construcţiilor: Elaborarea caietului de sarcini destinat elaborării Sistemului Informatic destinat Gestiunii BAzei de Date a Documentelor Normative în Construcţie.

4.13. Centrul Naţional de Protecţie a Datelor cu Caracter Personal: Elaborarea caietului de sarcini destinat elaborării Registrului Operatorilor de Date cu Caracter Personal.

4.14. Primăria mun. Chişinău: Perfectarea caietului de sarcini destinat elaborării Sistemului Informatic „Portalul informaţional urban”.

4.15. UN Women: Perfectarea caietului de sarcini destinat elaborării Sistemului Informatic destinat activităţii birourilor comune de informaţii şi servicii.

3. Consultanță şi recomandări acordate agenților economici

Dezvoltarea mediilor de comunicare şi informare a facilitat într-o măsură considerabilă transmiterea cunoştințelor ştiințifice mediului de afaceri. Rezultatele cercetărilor şi studiilor efectuate vin să ajute sectorul real al economiei în depăşirea impedimentelor în activitate. Astfel în anul 2012 cadrele didactice şi de cercetare ale ASEM au fost antrenați în activități de consultanță pentru agenți economici, după cum urmează:

- Raischi N. coordonator programe comerciale de instruire în cadrul Centrului de Formare Continuă al Camerei de Comerț şi Industrie a RM, în perioada martie-septembrie 2012, consultarea companiilor: DAAC-Hermes, Moldtelecom, MAIB, BiComplex.
- Handrabura A. Consultant în domeniul Sistemelor de Management Calitate – Mediu – Sănătate şi Securitate în muncă – Siguranța Alimentului în corespundere cu ISO 9001, ISO 14001, ISO 22000 şi OHSAS 18001.
- Handrabura A. Consultanță desfăşurată in baza de contracte comerciale:
- Implementarea şi proiectarea Sistemului de Management Integrat Calitate-Siguranța Alimentului în cadrul NEFIS SRL, în baza standardelor ISO 9001 si ISO 22000;
- Implementarea şi proiectarea Sistemului de Management Integrat Calitate-Mediu în cadrul INCONEX-COM PRODUCTION SRL, în baza standardelor ISO 9001 si ISO 14001;
- Implementarea şi proiectarea Sistemului de Management al Calității în cadrul SC EUROCONFORT SRL, în baza standardului ISO 9001;
- Implementarea şi proiectarea Sistemului de Management al Calității în cadrul SC PLASTAL SRL, în baza standardului ISO 9001;
- Mentenanța si îmbunătățirea Sistemului de Management al Calității în cadrul ICS LE BRIDGE SRL, în baza standardului ISO 9001;
- Mentenanța si îmbunătățirea Sistemului de Management al Calității în cadrul SC SARVN SRL, în baza standardului ISO 9001;
- Mentenanța si îmbunătățirea Sistemului de Management al Calității în cadrul SC PROFIPLAST SRL, în baza standardului ISO 9001;
- Mentenanța si îmbunătățirea Sistemului de Management Integrat Calitate-Mediu în cadrul INCONEX-COM PRODUCTION SRL, în baza standardelor ISO 9001 si ISO 14001.

4. Participarea la proiecte de transfer tehnologic şi proiecte internaționale în cadrul FP7

1. Programul FP7-SSH-2013-1, Denumirea proiectului: FRAGILE TRANSITIONS TO EMPLOYMENT: TOWARDS EFFECTIVE AND INNOVATIVE POLICIES TO FIGHT YOUTH UNEMPLOYMENT IN EUROPE, Numărul de identificare : SEP-210086484
2. Programul FP7-INCO-2013-1, Denumirea Proiectului: RESEARCH OF SUFFICIENT GEOGRAPHIC DATA FOR REGIONAL OPERATIONAL MANAGEMENT AND PLANNING. ROLE AND PARTICIPATION OF SMALL AND MEDIUM-SIZED ENTERPRISES. Numărul de identificare : 609524
3. Programul FP7-ERC-2012-SyG. Denumirea proiectului: ANALYSIS OF MECHANISMS TO TRANSFORM KNOWLEDGE INTO ECONOMIC GROWTH AND SOCIAL WELLFARE.
4. Programul FP7-ICT-2013-11. Denumirea Proiectului: NEW NEW MEDIA AND SOCIO-SCIENTIFIC COMMUNICATION.

Anexa A

F I Ş A
raportului de activitate în anul 2012 pentru membrii titulari ai AŞM

I. Titlul, numele şi prenumele

BELOSTECINIC Grigore, academician

II. Activitatea ştiinţifică

Conducător al programului de stat, proiectelor din cadrul programelor de stat, proiectelor de cercetări proiectelor bilaterale, internaţionale

Coordonatorul Programului de Stat "Dezvoltarea competitivităţii şi creşterea economică durabilă în contextul economiei bazate pe cunoaştere, dezvoltării şi integrării regionale şi europene";

Conducătorul proiectului de cercetare "Economia bazată pe cunoaştere ca factor de creştere a competitivităţii economice a Republicii Moldova"

Coordonator ştiinţific în cadrul proiectului de cercetare "Modele de evaluare şi dezvoltare a competitivităţii Republicii Moldova în contextul proceselor de globalizare şi integrare europeană"

III. *Rezultatele ştiinţifice principale*

Monografii în ediţii internaţionale	
Monografii în alte ediţii din străinătate	
Articole în reviste cu factor de impact mai mare de 1	
Articole în reviste cu factor de impact 0,1-1.0	
Articole în reviste cu factor de impact 0,01- 0,1	
Articole în alte reviste editate în străinătate	**1**
Monografii editate în ţară	
Articole în reviste naţionale, categoria A	
Articole în reviste naţionale, categoria B	**1**
Articole în reviste naţionale, categoria C	
Articole în culegeri	**2**
Participarea la foruri ştiinţifice	**7**

Activitatea inovaţională

Numărul de cereri prezentate	
Numărul de hotărâri pozitive obţinute	
Numărul de brevete obţinute	
Numărul de brevete implementate	

IV. *Rezultatele ştiinţifice obţinute în anul de referinţă (până la 100 de cuvinte)*

1. *Analiza generală a realităţilor şi perspectivelor economiei Republicii Moldova, inclusiv în circumstanţele crizei economice şi financiare din anul 2008-2009. În contextul scenariilor ce ţin de evoluţii negative în economia ţării, şi în urma analizei comparative a unor indicatori de politică monetară, comerţ exterior şi investiţii, s-a ajuns la concluzia că, actualmente, în Republica Moldova, lipsesc premisele declanşării unui nou val al crizei economice şi financiare, iar pericolul încetinirii creşterii economice vine din afara ţării, drept consecinţă a reducerii cererii pentru produsele moldoveneşti exportate în unele state europene.*
2. *S-a efectuat o cercetare prin metoda anchetei industriale pe un eşantion reprezentativ format din 109 agenţi economici din R. Moldova în probleme ce ţin de competitivitate economică, rezultatele fiind folosite în vederea elaborării şi publicate în "The Global Competitiveness Rapport 2012-2013", World Economic Forum, Geneva, Switzerland,*

2012.

3. *În baza cercetărilor efectuate sa ajuns la concluzia, că pentru Republica Moldova, în situația în care competitivitatea economică reprezintă o prioritate, obiectivul de dezvoltare a unei economii inovative trebuie să fie, de asemenea, unul prioritar. Aceasta determină necesitatea creșterii investițiilor în cercetare-dezvoltare-inovare, în procese tehnologice moderne, în instruirea personalului, în tot ceea ce determină potențialul inovativ al unei țări.*
4. *Au fost stabiliți factorii cu impact pozitiv și negativ asupra competitivității Republicii Moldova în domeniul Tehnologiilor Informaționale.*
5. *În urma analizei relațiilor economice și comerciale între Republica Moldova și Ucraina a fost argumentată necesitatea dezvoltării economiei inovative în Republica Moldova ca factor de creștere a potențialului de export al țării.*

V. *Activitatea didactic*

Numărul cursurilor ținute	**1**
Numărul total de persoane la care a fost conducător ştiinţific al tezei de dr.at	**5**
Numărul persoanelor la care a fost conducător ştiinţific şi care au susţinut teza	**1**
Numărul manualelor, materialelor didactice editate	**-**

VI. *Activitatea managerială*

Rector ASEM

VII. *Informații generale*
Premii, medalii, titluri etc.

Titlul de academician al AȘM

VIII. *Alte activități*

- ***Membru al Consiliului pentru Știință și Dezvoltare Tehnologică;***
- ***Membru al Colegiului Ministerului Educației;***
- ***Membru al Consiliului Camerei de Comerț și Industrie al Republicii Moldova***

I. *Titlul, numele şi prenumele*
m.c. Moldovan Dumitru

II. *Activitatea ştiinţifică*

Conducător al proiectului de cercetare de iniţiativă

III. *Rezultatele ştiinţifice principale*

Monografii în ediţii internaţionale	
Monografii în alte ediţii din străinătate	
Articole în reviste cu factor de impact mai mare de 1	
Articole în reviste cu factor de impact 0,1-1.0	
Articole în reviste cu factor de impact 0,01- 0,1	
Articole în alte reviste editate în străinătate	
Monografii editate în ţară	
Articole în reviste naţionale, categoria A	
Articole în reviste naţionale, categoria B	
Articole în reviste naţionale, categoria C	
Articole în culegeri	1
Participarea la foruri ştiinţifice	3

Activitatea inovaţională

Numărul de cereri prezentate	
Numărul de hotărîri pozitive obţinute	
Numărul de brevete obţinute	
Numărul de brevete implementate	

IV. *Rezultatele ştiinţifice obţinute în anul de referinţă (până la 100 de cuvinte)*

Au fost elaborate punctele de reper pentru teoria întitulată «Economia imaginaţiei creative».

V. *Activitatea didactică*

Numărul cursurilor ţinute	2
Numărul total de persoane la care a fost conducător ştiinţific al tezei de doctorat	4
Numărul persoanelor la care a fost conducător ştiinţific şi care au susţinut teza	
Numărul manualelor, materialelor didactice editate	

VI. *Activitatea managerială*

Decan al facultăţii Relaţii Economcie Internaţionale, ASEM

VII. *Informaţii generale*
Premii, medalii, titluri etc.

VIII. *Alte activităţi*
Membru al 4 Colegii de redacţie a revistelor ştiinţifice (Moldova, România, Lituania)
Membru al biroului SSEE

Forma 4

Lista publicaţiilor ştiinţifice în anul 2012

1. Monografii (naționale/ internaționale)

1. BĂNCILĂ, N., GANEA, V. *Constrângeri şi posibilități de optimizare a activității de finanțare în sectorul întreprinderilor mici şi mijlocii*. Ch.: IEFS , 2012. 181 p. ISBN 978-9975-4326-8-9.
2. HARCENCO, D. *Rolul pieței valorilor mobiliare în abordare investițională prin prisma globalizării.* Ch.: ASEM, 2012. 271 p. ISBN 978-9975-75-592-4.
3. LOBANOV, N., DELEU, C. *Diminuarea decalajelor de dezvoltare în cadrul noilor piețe emergente din Europa Centrală şi de Sud-Est.* Ch: ASEM, 2012. 275 p. ISBN 978-9975-75-613-6.
4. ŞTAHOVSCHI, A., SOLTAN, A., DIMA, G. *Aspecte ale reglementării activității bancare.* Bucureşti: Semne, 2012. 274 p. ISBN 978-606-15-0164-9.

2. Manuale, dicționare, lucrări didactice şi metodice (naționale / internaționale)

1. BACAL, P., COCOŞ, I**.** *Geografia turismului*: note de curs. Ch.: ASEM, 2012. 227 p. ISBN 978-9975-75-599-3.
2. BAJEREAN, E., MELNIC, G., ȚUGULSCHI, I., BUGAN, C. *Practicum la contabilitatea în comerț.* Ch.: Ericon, 2012. 142 p. ISBN 978-9975-4254-1-4.
3. BÎRSAN, S., CEPRAGA, L. *Lingua latina juridica:* manual pentru studenții facultăților de drept. Ch.: ASEM, 2012. 264 p. ISBN 978-9975-4361-2-0.
4. CALMÂŞ, V., FEDORCIUCOVA, S., HANDRABURA, A. *Merceologia produselor gustative şi de cofetărie.* Ch.: ASEM, 2012. 330 p. ISBN 978-9975-75-617-4
5. CALMÂŞ, V., PANFIL, I., COYMIC, V., MORARI, O. *Îndrumări metodice pentru lucrări practice şi de laborator la disciplina „Merceologia alimentară*". Ch.: ASEM, 2012. 252 p. ISBN 978-9975-75-620-4.
6. CIUMAC, Gh. *Bazele antreprenoriatului*. Chişinău: ASEM, 2012. 173 p.ISBN 978-9975-75-621-1
7. CIUMAC, Gh., RĂU, A. *Ghid pentru elaborarea planului de afaceri.* Chişinău: ASEM, 2012. 83 p. ISBN 978-9975-75-622-8.
8. COBZARI, L., TIURICOV, C. SUVOROVA, IU., COMPANIEȚ, M. S*овременные инструменты и методы управления финансами предприятия.*: учеб. пособие по курсу мастерата. К.: Valinex, 2012. 224 с. ISBN 978-9975-68-207-7.
9. CRISTAFOVICI, P., MITNIȚCAIA, L., CHIRIAC, L., ROTARU, O., RAILEAN, E. *Îndrumar metodic la disciplina „Comportamentul consumatorului"*. Ch.: ASEM; 2012. 44 p. ISBN 978-9975-75-595-5.
10. DODU-GUGEA, L. *Cursul:* p*olitica de concurență a Uniunii Europene*: suport bibliografic (Reader). Ch., 2012. 117 p.
11. DUMITRAŞ, R. *Recueil de tests d'auto-évaluation des connaissances de français (profil économique), avec corrigés.* Ch: ASEM, 2012. 183 p. ISBN 978-9975-75-605-1.
12. FEDORCIUCOVA, S. *Merceologia grăsimilor alimentare*. Ch.: UCCM, 2012. 136 p. ISBN 978-9975-114-22-6.
13. FEURAŞ, E., CARA, E., COBAN, M., SOROCEAN, O., STRATAN, S., BARBĂNEAGRĂ., O. *Teorie Economică. Vol.I Microeconomie*. coord. A. Tomşa. Chişinău: ASEM, 2012. 408 p. ISBN 978-9975-53-065-1.

14. GOLOCIALOVA, I., ȚURCANU, V. *Situații financiare consolidate*. Ch.: ASEM, 2012. 190 p. ISBN 978-9975-75-591-7.
15. GRIGOROI, L., LAZARI, L. *Bazele contabilității.* Ch.: Cartier, 2012. 236 p. ISBN 978-9975-79-743-6.
16. HÎNCU, R., IORDACHI, V., MUNTEANU, N., ROȘCA, M., BAXAN, T., CONENCOV, O. *Bazele funcționării pieței de capital*: manual. Ch: ASEM, 2012. 337 p. ISBN 978-9975-75-526-9
17. NANI, M. *Contabilitatea în instituțiile publice*. Ch.: CEP USM; 2012. 192 p. ISBN 978-9975-71-271-2.
18. NANI, M. *Culegeri de probleme şi teste la disciplina Contabilitatea în instituțiile publice*. Ch.: CEP USM, 2012. 188 p. ISBN 978-9975-71-277-4.
19. PÎȘCHINA, T. Макроэкономика. Ch.: [s. n.], 2012. 302 p. ISBN 978-9975-4299-2.
20. POPOVICI, A., CECHINA, E. *Indicații metodice privind elaborarea proiectului la contabilitate.* Ch.: ASEM, 2012. 25 p.
21. POSTOLACHI, V. *English Course for Beginner. (Part I).* Ch.: ASEM, 2012. 161 p. ISBN 978-9975-75-602-0.
22. PRODAN, N., BOTNARI, N., CHIRILOV, N. *Îndrumarul metodic privind practica de masterat la specializarea: „Analize şi prognoze financiare în activitatea de antreprenoriat”*. Ch.: ASEM, 2012, 13 p. http://www.ase.md/ ~caaef/ index.php?page = publicatii
23. SOCHIRCĂ, V., BACAL, P., Baciu, S. *Ghid metodic pentru practica de specialitate la masterat*: (specializările geografia turismului şi managementul mediului). Ch.: CEP USM, 2012. 28 p. ISBN 978-9975-71-249-1.
24. SOROCEAN, O. Экономическая теория. Ч.2. 2-е изд. перераб. и доп. Ch.: [s. n.], 2012. 300 p. ISBN 978-9975-4317-1-2.
25. TOMȘA, A.(coord.) Microeconomie. Ch.: ASEM, 2012, 408 p., ISBN 978-9975-53-065-1.
26. TALPĂ, A**.** *English Course for Beginner. (Part II).* Ch.: ASEM, 2012. 94 p. ISBN 978-9975-75- 603-7.
27. ȚURCAN, N. *Методические указания по выполнению дипломных работ для студентов специальности «Туризм»*. Chişinău: ASEM, 2012. 12 p.
28. БАЖЕРЯН, Е., МЕЛНИК, Ж., ЦУГУЛЬСКИ, Ю. *Сборник задач по бухгалтерскому учету в торговле.* Ch.: ASEM, 2012. 173 p. ISBN 978-9975-75-600-6.
29. ГЕРАСИМОВ, М., ЦУРКАН, Л. *Бухгалтерский учет: вопросы, тесты, задачи*. Ch.: ASEM, 2012. 162 p. ISBN 978-9975-53-131-3.
30. ГЕРАСИМОВ, М., ЦУРКАН, Л. *Основы бухгалтерского учета: вопросы, тесты, задачи*. Ch.: ASEM, 2012. 142 p. ISBN 978-9975-4323-6-8.
31. ПОПОВИЧ, А., ЧЕКИНА, Е. *Методические указания по разработке курсового проекта по бухгалтерскому учету*. Ch.: ASEM, 2012. 27 p.
32. СУВОРОВА, Ю. *Особенности управления финансовыми рисками в операционной деятельности предприятия.* К.: ASEM, 2012. 100 с. ISBN 978-9975-75-610-5.

3. Capitole în monografii (naționale / internazionale)

1. ARMEANIC, A**.** Economia Națională şi finanțele publice. In: *Constituția Republicii Moldova. Comentariu.* Ch.: ARC, 2012, Tit. 4, Art. 126-133, pp. 466-508.

2. BALAN, A. Teoria comportamentului consumatorului. In: *Teorie Economică. Vol. I*
3. BEJAN, GH. *Costurile de producție*. In: *Teorie Economică. Vol. I Microeconomie*. coord. A. TOMŞA. Ch.: ASEM, 2012, pp. 196-239.
4. BEJAN, GH. *Maximizarea profitului şi pragul de rentabilitate al firmei*. In: *Teorie Economică. Vol. I Microeconomie*. coord. A. TOMŞA. Ch.: ASEM, 2012, pp. 240-271.
5. BUCOS, T., BARBĂNEAGRĂ, O. *Comportamentul firmelor pe piața cu concurență perfectă*. In: *Teorie Economică. Vol. I Microeconomie*. coord. A. TOMŞA. Ch.: ASEM, 2012. pp. 272-303.
6. CARA, E. *Comportamentul firmelor pe piața oligopolistă*. In: *Teorie Economică. Vol. I Microeconomie*. coord. A. TOMŞA. Ch.: ASEM, 2012. pp. 355-377
7. COBAN, M. *Cererea şi oferta. Echilibrul şi dezechilibrul pieței*. In *Teorie Economică. Vol. I Microeconomie*. coord. A. TOMŞA. Ch.: ASEM, 2012. pp. 47-83.
8. COBAN, M. Comportamentul firmelor pe piața cu concurență monopolistică. In: *Teorie Economică. Vol. I Microeconomie.* coord. A. TOMŞA. Ch.: ASEM, 2012, pp. 335-354.
9. FEURAŞ, E., CARA, E. Obiectul de studiu şi metodologia teoriei microeconomice. In: *Teorie Economică. Vol. I Microeconomie.* coord. A. TOMŞA. Ch.: ASEM, 2012, pp. 9-46.
10. GUTIUM, T. Comportamentul firmelor pe piața monopolistă. In: *Teorie Economică. Vol .I Microeconomie.* coord. A. TOMŞA. Ch.: ASEM, 2012, pp. 304-334.
11. OHRIMENCO, S. Information Security in SMB. In: *Management and Production Engineering*. Edited by: Marek Dudek, Honorata Howaniec, Wieslaw Waszkielewicz. ATH Universiry in Bielsko-Biala, Poland, 2012, pp. 203-220.
12. PETROIA, A. Abilități financiare în Moldova. In: *Finanțarea întreprinderilor mici şi mijlocii din Republica Moldova: probleme, tendințe şi perspective.* Ch.: Biblioteca IDIS „Viitorul”, 2012, cap. 3, pp. 39-54.
13. SOROCEAN O., FILIP N., COŞELEVA, N. Teoria comportamentului consumatorului. In: *Teorie Economică. Vol. I Microeconomie*. coord. A. TOMŞA. Ch.: ASEM, 2012, pp. 115-161.
14. STRATAN, S., BARBĂNEAGRĂ, O. Elasticitatea cererii şi ofertei. In: *Teorie Economică. Vol. I Microeconomie*. coord. A. TOMŞA. Ch.: ASEM, 2012, pp. 84-114.
15. СУВОРОВА, Ю. Темы: 1,2,4,5,8,9. В: *Современные инструменты и методы управления финансами предприятия.* К.: Славянский Университет Республики Молдова, 2012, с. 7; 28; 64; 74; 138; 172. ISBN 978-9975-68-207-7.

4. Articole din publicații periodice şi seriale internaționale

1. BELOSTECINIC, GR. Economic competitiveness / prerequisite to accelerate Moldova’a accession to the European Union. *Review of General Management.* 2012, nr. 2, p. 11-43. ISSN 1841-818X.
2. ANGHELACHE, C., VOINEAGU, V., PÂRȚACHI, I., CARA, O., SOARE, D. Integrated approach on statistic son short-term in Practice. Statistical system: Romanian economy in the globalization conjecture on crisis background: intern. sympos. *Revista română de statistică*. 2012, nr.4, 319-330. ISSN 1018-046x.
3. BACAL, P., BREGA, T. Premises and difficulties of promoting routes and touristic products in the rural areas of Republic of Moldova. *Journal of Settlement and Spacial Planning.* Cluj. 2012, nr. 2, 87-95. ISSN 2069-3419. (Cat.B).

4. BEJAN, I. Evaluation of the susceptibility to landslides in the Codri plateau using the method of frequency and rate and SIG techniques. In: *Geographic Information System, Vulnerability and Risk assessment using G.I.S*. Cluj-Napoca. 2012, anul VI, nr. 2, pp. 81-88. ISSN 1843-5920
5. BEJAN, I. Utilization of HEC-RAS for flood wave modeling on example of Prut river. *Geographic Information System, Vulnerability and Risk assessment using G.I.S.* Cluj-Napoca, 2012, anul VI, nr. 2, pp. 71-76. ISSN 1843-5920.
6. BURLACU, E. Risk methodology in vehicle insurance: Sustainable development in conditions of economic instability: The Precedence intern. conf., Satu Mare, 22-23 iun. 2012. *Journal of Management Systems*. 2012, vol. 2, 300-305. ISSN 1582-2559.
7. CARA, O., MOCANU, I., GALER, L. Sistemul cercetărilor statistice integrate pe termen scurt*:* experiența BNS din Republica Moldova=The integrated short-term statistical surveys: experience of NBS in Moldova. *Revista română de statistică*. 2012, nr. 6, 15-23. ISSN 1018-046x.
8. CHERADI, N. O carte despre vicisitudinile unui destin de bibliotecar. *Revista Română de biblioteconomie şi ştiinţa informării.* Bucureşti. 2012, nr. 2, 79-80. ISSN 1841-1940.
9. COCOŞ, I. Dinamic Aspects of Internal Rural-Urban Migration during 1998-2009 in Republic of Moldova. *Journal of Settlements and Spatial Planning. Special Issue*. Cluj. 2012, nr. 1, 123-125. ISSN 2069-3419.
10. COTELNIC, A. Quality in higher education: current situation and perspectives (case of the Republic of Moldova). *Review of General Management*. 2012, nr.2, ISSN 1841-818x.
11. CUCU ,V., LILIEA, F., CARA, O. Methods for the correlation and valuation of benefits in the social security system. Statistical system: Romanian economy in the glabalization conjecture on crisis background: intern. sympos. *Revista română de statistică*. 2012, nr. 4, 336-342. ISSN 1018-046x.
12. GHINCULOV, S. Despre bibliotecile din Republica Moldova, din mai multe perspective. *Revista Română de biblioteconomie şi ştiinţa informării.* Bucureşti. 2012, nr. 2, 7-10. ISSN 1841-1940.
13. ILIEV, N., Inflationary impact on the formation reserve, for life insurance: : Sustainable development in conditions of economic instability: The Precedence intern. conf., Satu Mare, 22-23 iun. 2012 . *Journal of Management Systems*. 2012, vol. 2, 467-471. ISSN1582-2559.
14. PÂRȚACHI, I., CARA, O., BALTAG, A. Some Aspects regarding the Global and European Statistical System: Romanian economy in the globalization conjecture on crisis background: intern. sympos. *Revista română de statistică*. 2012, nr. 4, 300-304. ISSN 1018-046x.
15. PÂRȚACHI, I., GANCEARUC, O. L'ajustement saisonnier des indicateurs statistiques eh République de Moldova sous l' influence de l'effet calendrier des fêtes nationales : Sustainable development in conditions of economic instability: The Precedence intern. conf., Satu Mare, 22-23 iun. 2012. *Journal of Management Systems*. 2012, vol. 2, 568-572. ISSN1582-2559.
16. PÂRȚACHI, I., GOGU, E. The Role of Higher Education Instutions in Developing Science Technology and Innovation in Romaniqa. Human Resource Management Academic Research Society. *International Journal of Academic Research in Accounting, Finance and Management Sciences,* vol. 2, special issue 1,132-137. ISSN 2225-8329.

17. PÂRȚACHI, I., ILIEV, N. Statistical methods used in actuarial analysis for calculation of life insurance reserves. *Systems, Quality*. 2011, 499-503. ISSN 1582-2559.
18. PÂRȚACHI, I., IONESCU , E., CARA, O. Adaption of the Statistical System to the Reguirements of Modern Society in European Context. Statistical System: Romanian economy in the globalization conjecture on crisis background: intern. sympos. *Revista română de statistică*. 2012, nr. 4, 408-415. ISSN 1018-046x.
19. PISANIUC, M., LOPOTENCO, V. Interdependența între stabilitatea financiară și gradul de încadrare al economiei în lanțurile valorice globale. *Revista Bussiness Engineering.* Tbilissi: Tehnical University, 2012. ISSN: 1512-0538.
20. БУКОС, Т. Частное и государственное финансирование высшего образования: сравнительный анализ (Молдова, Украина, Беларусь). *Перекрёстки.* 2012. nr.1-2, 80-95. ISSN 1822-5136.
21. БУКУР, В., ГРИГОРИ, М. Учет приобретения сельхозтехники по проекту 2KR в Республике Молдова. *Экономика сельскохозяйственных и перерабатывающих предприятий*. 2012, nr. 6, 68-73. ISSN 0235-2494.
22. КРОИТОРУ, А., ЗАМАРУ, В. Повышение конкурентноспособности коммерческих банков Молдовы в процессе внедрения инноваций в платежной системе. В: *Проблемы развития внешнеэкономических связей и привлечения иностранных инвестиций*: сб. научных трудов. Донецк, 2012, часть I, с. 234-243. ISSN 1991-3524.
23. НЕГРУ, И., ЧУМАК, Г. Методы эффективных продаж. В: *Проблемы развития внешнеэкономических связей и привлечения иностранных инвестиций*: сб. научных трудов., Донецк, 2012, часть I , с. 291-294. ISSN 1991-3524.

5. Articole pubblicate în reviste naționale recenzate (Cat. A, B, C)

1. BELOSTECINIC, GR., Economia Republicii Moldova: unele relații și perspective *Economica*, 2012, Nr.3, p. 9-21.
2. BADICU, G. Actualitatea şi perspectivele de dezvoltare a contabilității rezultatelor financiare şi prezentării informațiilor aferente în situațiile financiare. *Studii Economice.* 2012, Anul V, Nr. 1,2. ISSN 1857-226X. (Cat. C)
3. BALAN, A. Sistemul informațional de monitorizare şi controlling vamal. *Analele Academiei de Studii Economice a Moldovei*. 2012, ed. a X-a, 68-70. ISBN 978-9975-75-608-2 ; ISSN 1857-1433 . (Cat C).
4. BĂNCILĂ, N. Perfecționarea activității de evaluare în Republica Moldova. *Analele Academiei de Studii Economice a Moldovei.* 2012, ed. a 10-a, 126-130. ISSN 1857-1433. (Cat. C).
5. BĂNCILĂ, N., MIHALACHI, R. Predicția riscului de faliment al firmei. Economie şi sociologie. *Economie şi sociologie = Economy and sociology*. 2012, nr. 3, 92-98. ISSN 1857-4130. (Cat. B).
6. BÎCU, A. Instituția măsurilor de asigurare ale acțiunii civile în contextul reglementărilor actuale. *Legea şi Viața.* 2012, nr. 11, 26-30. ISSN 1810-309X. (Cat.C)
7. BÎRCĂ, A. Strategia de recompensare a personalului-parte integrantă a strategiei de afaceri. *Analele Academiei de Studii Economice a Moldovei.* 2012, ed. a 10-a, 35-40. ISSN 1857-1433. (Cat. C).

8. BOBOC, N., BEJAN, I., CASTRAVEȚ, T. Metode de analiză a peisajelor din Câmpia Prutului Mijlociu. *Buletinul Academiei de Ştiinţe a Moldovei. Ştiinţele vieţii*. 2012, nr.2(317), 167-177. ISSN 1857-064X. (Cat B).
9. BOBOC, N., BEJAN, I., JELEAPOV, A. Inundațiile în natură şi în viața omului. *Mediul Ambiant*. 2012, nr.2(62), 11-13. ISSN 1810-9551. (Cat. C).
10. BOGUŞ, A. Rolul liderului comunitar în procesul dezvoltării comunitare. *Analele Academiei de Studii Economice a Moldovei.* 2012, ed. a 10-a, 47-52. ISSN 1857-1433. (Cat. C).
11. BOLUN, I. Comparison of indices of disproportionality in PR systems. *Computer Science Journal of Moldova.* 2012, vol. 20, nr.2(59), 246-271. ISSN 1561-4042. (Cat. B).
12. BOLUN, I. Domeniul de definiție al disproporționalității soluției optime în sisteme RP. *Analele Academiei de Studii Economice a Moldovei*. 2012, ed a 10-a, 283-298**.** ISSN 1857-1433. (Cat. C).
13. BOLUN, I. Quasi invariant index for the estimation of disproportionality in PR systems. *Economica.* 2012, nr.2(80), 83-88. ISSN 1810-9136. (Cat. B).
14. BORCOMAN, R, JOROVLEA, E. Impactul comportamentului organizațional în formarea comportamentului angajaților. *Economica.* 2012, nr.2 (80), 7-11. ISNN 1810-9136. (Cat. B).
15. BORCOMAN, R. Aspecte cu privire la combaterea agresivității verbale în comunicarea managerială. Ch.: *Analele Academiei de Studii Economice a Moldovei.* 2012, ed. a 10-a, 71-74. ISSN 1857-1433. (Cat. C).
16. BOTNARI N., BULGAC V. Dezvoltarea cadrului metodologic privind politica financiară a unităților economice din agricultură în contextul strategiilor lor de dezvoltare. *Economica*. 2012, nr. 3(81), 103– 110. ISSN 1810-9136. (Cat. B).
17. BRAŞOVSCHI–VELENCIUC, V. Participarea țarilor fostului bloc socialist în rețelele internaționale de producție. *Economica*. 2012, nr. 4. 57-64 ISSN 1810-9136. (Cat. B).
18. BUCUR, V. Cu privire la evaluarea fondului comercial. *Analele Academiei de Studii Economice a Moldovei*. 2012, ed. a 10-a, 228-234. ISSN 1857-1433. (Cat. C).
19. BUNU, M. Influența evaluărilor specializate a riscului de țară asupra deciziilor de investire. *Analele Academiei de Studii Economice a Moldovei*. 2012, ed. a 10-a, 175-180. ISSN 1857-1433. (Cat. C).
20. BUSMACHIU, E., BOTNARI, N., TIMUS, A. Riscul financiar în cadrul implementării proiectelor investiționale privind alimentarea cu apă în Republica Moldova. *Analele Academiei de Studii Economice a Moldovei.* 2012, ed. a 10-a, 146-157 ISSN 1857-1433. (Cat. C).
21. BUŞMACHIU, E.; IGNAT, M. Rolul impozitelor indirecte la formarea veniturilor bugetului de stat. *Economica*. 2012, nr. 3(81), 93-102. ISSN 1810-9136. (Cat. B).
22. CAUŞ, L. Particularitățile evidenței mijloacelor cu destinație specială în organizațiile necomerciale. *Analele Academiei de Studii Economice a Moldovei*. 2012, ed. a 10-a, 258-262. ISSN 1857-1433. (Cat. C).
23. CĂLUGĂREANU, I., BĂNCILĂ, F., Studierea comportamentului consumatorului prin cercetarea modelelor de consum şi a factorilor care influențează preferințele consumatorului. *Studii economice*, 2012, an.6, nr. 1-2(iunie), 351-355. ISSN1857-226X. (Cat. C).

24. CĂLUGĂREANU, I., Erorile de marketing în inițierea noilor afaceri. *Studii economice*. 2012, an.6, nr1-2(iunie), 371-374. ISSN1857-226X. (Cat. C).
25. CĂLUGĂREANU, I., Particularitățile riscurilor crearii noilor afaceri în Republica Moldova. *Studii economice*. 2012, an.6, nr. 1-2(iunie), 223-227. ISSN1857-226X. (Cat. C).
26. CERNIT, R. Elaborarea sistemului de monitorizare a dezvoltării entităților municipale prin intermediul raportării trezoreriilor teritoriale. *Economie şi sociologie = Economy and sociology*. 2012, nr. 3, 128-133. ISSN 1857-4130. (Cat. B).
27. CHERADI, N., GUDIMA, A. Arhivarea electronică în bibliotecile universitare. *Studia Universitatis Seria „Ştiinţe Sociale”*. 2012, nr.8(58), 152-157. ISSN 1857-2081. (Cat. C).
28. CIOBU, S., KLIPPERT, E., ZACON, A. Echilibrul între colaborare şi autoritate ca impact asupra dezvoltării continue a sistemului bancar autohton. *Analele Academiei de Studii Economice a Moldovei*. 2012, ed. a 10-a, 194-200, ISSN 1857-1433.(Cat.C).
29. CIOBU, S., LUCHIAN, I. International Investment Potential Of Gold. *Analele Academiei de Studii Economice a Moldovei*. 2012, ed. a 10-a, 200-207, ISSN 1857-1433.(Cat.C).
30. COBAN, M. Abordări metodologice privind strategia de gestionare a competitivității întreprinderii. *Analele Academiei de Studii Economice a Moldovei*. Ch., 2012, ediția a X-a, pp.99-103. ISBN 978-9975-75-608-2 ; ISSN 1857-1433. (Cat. C).
31. COBZARI, L., SLONOVSCHI, D. Elementele modelului investițional generalizat ale unei țări. Elementele modelului investițional generalizat al unei țări = Elements of the generalized investment model of a country. *Economie şi sociologie = Economy and sociology*. 2012, nr. 2, 84-89. ISSN 1857-4130. (Cat. B).
32. COCIUG, V., POSTOLACHE, V. Utilitatea derivatelor în transferul riscului de credit. *Analele Academiei de Studii Economice a Moldovei*. 2012, ed. a 10-a, 180-187. ISSN 1857-1433.(Cat.C).
33. CODREANU, A. Principalele principii şi obiective ale legislației şi politicilor UE în sfera achizițiilor publice. *Legea şi Viața*. 2012, nr. 9, 55-58. ISSN 1810-309X. (Cat. C).
34. COSTAŞ, I.. Rolul strategic al conceptului de management al cunostintelor in dezvoltarea sistemelor informatice manageriale. *Analele Academiei de Studii Economice a Moldovei*. 2012, ed. a 10-a, 298-308. ISSN 1857-1433. (Cat. C).
35. COTELEA, V. Contributions to Logical Database Design. *Informatica Economică*. Bucureşti, 2012, vol 16, nr.1, 14-27. ISSN 1453-1305.
36. COTELEA, V. Principii de dezvoltare a instrumentelor de proiectare a bazelor de date. *Revista Română de Informatică şi Automatică*. Bucureşti, 2012, vol. 22, nr.1, 31-36.
37. COTELEA, V. Special Attributes for Database Normal Forms Determination. *Studia Universitatis Babeş-Bolyai. Informatica*. Cluj-Napoca, 2012, vol.LV, nr.1, 16-25. ISSN 1224-869X.
38. COTELEA, V. Unele aspecte de proiectare a bazelor de date distribuite. *Meridian Ingineresc*. 2012, nr.1, 21-27. (Cat. C).
39. COTELNIC, A. Rolul universității în edificarea societății cunoşterii. *Analele Academiei de Studii Economice a Moldovei*. 2012, ed. 10-a. 6-12. ISBN 1857-1433.(Cat. C).
40. COTELNIC, A., ALBOT, IU. Determinanții culturii organizaționale universitare. *Economica*. 2012, nr.3, 52-61. ISSN 1810-9136.(Cat. B).
41. DAROVANAIA, A., GOROBEȚ, I. Acordul Basel III: necesitatea şi carențele implementării. *Analele Academiei de Studii Economice a Moldovei*. 2012, ed. a 10-a, 187-194. ISSN 1857-1433.(Cat.C).

42. DIACONU, L. Abordarea comunicativă în predarea limbii engleze – aspect psihopedagogi. *Univers Pedagogic*, 2012, decembrie , 159-167. ISSN 1811-5470.(Cat. C)
43. DIACONU, L. Competenţe comunicative şi oportunităţile de învăţare - o abordare interactiv. *Univers Pedagogic*. 2012, septembrie, 152-158. ISSN1811-5470.(Cat. C)
44. ERHAN, L. Capitalul de risc – vector prioritar în finanţarea întreprinderilor mici şi mijlocii. *Economica*. 2012, nr. 1 (79), 101-107. ISSN 1810-9136. (Cat.B)
45. GALAJU, I. Republica Moldova în contextul lansării Politicii Europene de Vecinătate. *Studia Universitas*. 2012, nr. 2 (52), 198-201. ISSN 1857-2073. (Cat. C).
46. GHERASIMOV, M. Учет доходов и расходов при оказании связанных с автоперевозками экспортных услуг. *Analele Academiei de Studii Economice din Moldova*. 2012, ed. a 10-a, 273-275. ISSN 1857-1433. (Cat.C)
47. GRÎU-PANŢUREAC, M. Esenţa şi particularităţile răspunderii constituţionale pentru încălcarea legislaţiei electorale. *Legea şi Viaţa.* 2012, nr. 8, 52-56. ISSN 1810-309X. (Cat.C)
48. HÎNCU, R., CONENCOV, O., BOGHEANU, L. Impactul fiscalităţii asupra activităţii investiţionale. *Economica.* 2012, nr. 3, 88-94. ISSN 1810-9136. (Cat. B).
49. HÎNCU, R., IORDACHI, V., ROŞCA, M. Tendinţe manifestate pe piaţa de capital din Republica Moldova. Evoluţia pieţei valorilor mobiliare autohtone. *Economica*. 2012, nr. 1, 77-84. ISSN 1810-9136. (Cat. B).
50. HÎNCU, R., IORDACHI, V., ROŞCA, M., JELEZNOVA, N. Manifestarea pe piaţa de capital autohtonă şi pe pieţele statelor CSI a unor tendinţe caracteristice pieţei de capital globale. *Analele Academiei de Studii Economice a Moldovei*. 2012, ed. a 10-a, 113-126. ISSN 1857-1433. (Cat. C).
51. LAZARI, L. Influenţa proceselor de armonizare contabilă asupra comunicării economico-financiare. *Analele Academiei de Studii Economice a Moldovei*.2012, ed. a 10-a, 254-256. ISSN 1857-1433. (Cat. C)
52. LIVANDOVSCHI R. Evoluţie şi tendinţe regionale pe piaţa turismului internaţional. În: *Analele Academiei de Studii Economice a Moldovei.* Ch., ed. a 10-a, 2012, pp. 84-85. ISSN 1857-1433. (Cat. C).
53. LOBANOV, N. Domenii ale politicilor economice de integrare şi cooperare. *Analele Academiei de Studii Economice a Moldovei.* Ed. a 10-a, 2012, 13-24 ISSN 1857-1433. (Cat. C).
54. LOBANOV, N. Tranzacţiile comerciale în spaţiul virtual. *Economica.* 2012, nr.1(79), 51-61. ISSN 1810-9136. (Cat. B).
55. LOPOTENCO, V. Abordarea sistemului financiar şi valutar internaţional în contextul teoriei sistemelor complexe. *Analele Academiei de Studii Economice a Moldovei.* 2012, ed. a 10-a, 207-216, ISSN 1857-1433.(Cat.C).
56. MANCAŞ, M., VICOL, L. Tehnologiile de comunicare – obiectiv strategic de eficientizare şi modernizare a activităţii manageriale din Republica Moldova. *Economica.* 2012, nr.1 (79), 12-17. ISNN 1810-9136. (Cat. B).
57. MANOLI, M. Aspecte privind contabilitatea cesionării creanţelor. *Analele Academiei de Studii Economice a Moldovei*. 2012, ed. a 10-a, 245-249. ISSN 1857-1433. (Cat. C).

58. MARIȚ, A., TUCĂ, E-M. Alcoolismul, narcomania, toxicomania determinante ale criminalității. *Analele Academiei de Studii Economice a Moldovei*. 2012, ed. a 10-a, 53-61. ISSN 1857-1433. (Cat. C).
59. MARIȚ, A., ZECA, I-C. Tipuri de criminalitate penitenciară. *Analele Academiei de Studii Economice a Moldovei*. 2012, ed. a 10-a, 62-68. ISSN 1857-1433. (Cat. C).
60. MISTREAN L., MISTREAN, D. Metode contemporane de majorare a calității portofoliului de credite. *Analele Academiei de Studii Economice a Moldovei*. 2012, ed. a 10-a, 136-140. ISSN 1857-1433.(Cat.C).
61. MUNTEAN, N. Esența modelului dinamic de stabilitate şi utilizarea acestuia în procesul analizei şi evaluării riscului economic. *Analele Academiei de Studii Economice a Moldovei*. 2012, ed. a 10-a, 262-272. ISSN 1857-1433. (Cat.C).
62. PALADI, I. Mangementul implementării poiectetelor - suportul modernizării comunităților. *Analele Academiei de Studii Economice a Moldovei*. 2012, ed. a X-a, 80-84, ISBN 1857-1433. (Cat. C).
63. PALADI, V., ERHAN, L. Reflecții analitice asupra performanțelor întreprinderilor mici şi mijlocii din R. Moldova. *Analele Ştiințifice ale Universității Cooperatist-Comerciale din Moldova*. 2012, vol. 10, 196-202. ISSN 1857-1239. (Cat.C).
64. PALADI, V., PRODAN, N. Problemele analitice privind estimarea calității produselor, mărfurilor şi serviciilor. *Analele Academiei de Studii Economice a Moldova*. 2012, ed. a 10-a, 235-244. ISSN 1857-1433. (Cat.C).
65. PÂRȚACHI, I., CARA, O. Armonizarea statisticilor business pe termen scurt cu standardele europene: Abordări şi realizări în practica statistică națională. *Economica*. 2012, nr. 3(81), 136-145. ISSN 1810-9136. (Cat.B).
66. PÂRȚACHI, I., MIJA, S. Elaborarea modelului econometric de estimare a comportamentului prețurilor la combustibili în Republica Moldova. *Analele Academiei de Studii Economice a Moldovei*. 2012, ed. a 10-a, 315-321. ISSN 1857-1433. (Cat.C).
67. PÂRȚACHI, I., ŞIŞCAN, N. Evoluția schimbărilor structurale din comerțul exterior al Republicii Moldova. *Economica*. 2012, nr. 3(81), 39-46. ISSN 1810-9136. (Cat B).
68. PAŞCANEANU, T., STEGĂRESCU, V. Credința legitimă (partea I). *Legea şi Viața*. 2012, iul., 19-23. ISSN 1810-309x . (Cat. C).
69. PAŞCANEANU, T., STEGĂRESCU, V. Credința legitimă (partea II). *Legea şi Viața*. 2012, aug., 11-16. ISSN 1810-309x . (Cat. C).
70. PAŞCANEANU, T., STEGĂRESCU, V. Istoria teoriei aparenței. *Legea şi Viața*. 2012, mar., 15-18. ISSN 1810-309x . (Cat. C).
71. PETROIA, A. Planificarea strategică la nivel de U.A.T. – studiu de caz. *Analele Academiei de Studii Economice a Moldovei*. Ed. a 10-a, 2012, 157-173. ISSN 1857-1433. (Cat. C).
72. PETROIA, A. Reforma de pensionare în Republica Moldova: avantaje şi dezavantaje. *Economica*. 2012, nr. 1 (79), 85-95. ISSN 1810-9136. (Cat. B).
73. PRODAN, N. Analiza costurilor la un leu producției (servicii). *Analele Ştiințifice ale Universității Cooperatist-Comerciale din Moldova*. 2012, vol. 10, 196-202. ISSN 1857-1239. (Cat.C).
74. ROLLER, A. Finanțarea deficitului bugetar şi implicațiile ei asupra economiei. *Analele Academiei de Studii Economice a Moldovei*. 2012, ed. a 10-a, 141-146. ISSN 1857-1433.(Cat.C).

75. ROMANCIUC, L. Outsider's Evaluation Of Catastrophic Risk Of The Bank. *Analele Academiei de Studii Economice a Moldovei.* 2012, ed. a 10-a, 216-228, ISSN 1857-1433.(Cat.C).
76. ROTARU, V. Adoptarea unei noi Constituții o necesitate sau un moft. *Legea şi Viața.* 2012, nr. 11, 40-43. ISSN 1810-309X. (Cat.C)
77. SAINSUS, V. Îmbătrînirea demografică rurală: aspecte, interdependențe, diferențe demospațiale. *Revista de Filozofie, Sociologie şi Ştiințe Politice*. 2012, nr.2, 153-165. ISSN 1857-2294. (Cat.C)
78. SÂRBU, I., DUȚĂ, S. Evoluția managementului ştiințific şi implementarea lui în dezvoltarea întreprinderilor. *Economie şi Sociologie*. 2012, nr.3, 49-57. ISSN 0236 -3070. (Cat. B).
79. SÂRBU, I., GEORGESCU, N. Managementul funcționării sistemului informațional în activitatea de secretariat. *Economie şi Sociologie*. 2012, nr.4, pp. 46-54. ISSN 0236 -3070. (Cat. B).
80. STRATAN, A., CHISTRUGA, M., TOACĂ, Z., OLĂRESCU, Z. Derularea procesului de prognozare a indicatorilor macroeconomici ai Republicii Moldova ăn cadrul IEFS. *Economie şi sociologie*. 2012, nr.2, 17-29. ISSN 1857-4130. (Cat. B).
81. SUHOVICI, A. Atractivitatea investirii în acțiuni prin prisma drepturilor acționarilor. Analiză comparativă. *Analele Academiei de Studii Economice a Moldovei*. 2012, ed. a 10-a, 130-136. ISSN 1857-1433. (Cat. C).
82. TOMŞA, A., MIDARI, V. Învățământul vocațional: provocări şi posibilități de redresare. *Economica.* 2012, nr.3(81), 62-68. ISSN 1810-9136. (Cat. B).
83. TURCOV E., APETRI N. The influence of free time on touristic services. În: *Analele Academiei de Studii Economice a Moldovei.* Ch., 2012, ed. a X-a, pp. 75-79. ISSN 1857-1433. (Cat. C).
84. USTIAN, I. Eminescu: „Economia politică-ştiința liberatății". *Analele Academiei de Studii Economice a Moldovei.* 2012, ed. a 10-a, 345-351. ISSN 1857 1433. (Cat.C).
85. VACULOVSCHI, D, GÂLCĂ, V. O abordare demografică asupra sustenabilității sistemului de pensionare (din Republica Moldova). *Analele Academiei de Studii Economice a Moldovei.* 2012, ed. a 10-a, 25-32. ISSN 1857-1433. (Cat. C).
86. VACULOVSCHI, E. Căi de creştere a calității serviciilor în organele administrației publice locale din Republica Moldova. *Analele Academiei de Studii Economice a Moldovei*. 2012, ediția a X-a, 41-47. ISBN 978-9975-75-608-2 ; ISSN 1857-1433.(Cat. C).
87. VACULOVSCHI, E., MOŞNEAGA, V. Международная трудовая миграция. Что она несёт Республике Молдова. *Moldoscopie*. nr.1 (LVI), 2012, 35-42. ISSN 1812-2566. (Cat. C).
88. ZLATINA, N. Contabilitatea reducerilor comerciale şi financiare: aspecte naționale şi internaționale. *Analele Academiei de Studii Economice a Moldovei*. 2012, ed. a 10-a, 249-253. ISSN 1857-1433. (Cat. C).

6. Articole din alte reviste naționale

1. BEJAN, Gh. Privind eliberarea facturii fiscale în cazul stabilirii pierderilor constatate la inventariere. *Contabilitate şi audit*. 2012, nr.9, 48-49. ISSN 1813-4408.
2. BEJAN, Gh. Privind impozitul pe venit la achitarea dividendelor. *Contabilitate şi audit.* 2012, nr.9, 49-50. ISSN 1813-4408.
3. BEJAN, Gh. Privind impozitul pe venitul obținut din activitatea operațională. *Contabilitate şi audit*. 2012, nr.9, 49. ISSN 1813-4408.
4. BEJAN, Gh. Privind înregistrarea reprezentanței permanente pe teritoriul Republicii Moldova în cazul efectuării unui proiect de construcții. *Contabilitate şi audit*. 2012, nr.11, 52-53. ISSN 1813-4408.
5. BEJAN, Gh. Unele aspecte ale estimării prin metode indirecte a veniturilor persoanelor fizice care nu desfăşoară activitate de întreprinzător. *Contabilitate şi audit*. 2012, nr.10, 45-47. ISSN 1813-4408.
6. BEJAN, Gh. Новое в порядке применения НДС и акцизов. *Contabilitate şi audit.* 2012, nr.2, 50-55. ISSN 1813-4408.
7. BEJAN, Gh. О восстановлении зачтенного НДС при списании безнадежного долга. *Contabilitate şi audit*. 2012, nr.10, p.31-32. ISSN 1813-4408.
8. BEJAN, GH. О выписке налоговой накладной. *Contabilitate şi audit*. 2012, nr.9, 47-48. ISSN 1813-4408 .
9. BEJAN, Gh. О корректировке приложения к Декларации по НДС. *Contabilitate şi audit*. 2012, nr.9, 47. ISSN 1813-4408.
10. BEJAN, Gh. О применении налога на доход от операционной деятельности. *Contabilitate şi audit*. 2012, nr.3, 13-14. ISSN 1813-4408.
11. BUCUR, V., ȚUGULSCHI. I. Privind plata dividendelor intermediare; Privind plata dividendelor sub formă de acțiuni sau cote părți; Privind cheltuielile rezultate din transmiterea în exploatare a obiectelor de mică valoare şi scurtă durată în cazul când valoarea acestora este semnificativă. *Contabilitate şi audit*. 2012, nr. 4, 37-43. ISSN 1813-4408.
12. CUŞMĂUNSĂ, R., ȚUGULSCHI, I. Об учете библиотечного фонда в частных учебных заведениях. *Contabilitate şi audit*. 2012, nr. 8, 82-87. ISSN 1813-4408.
13. CUŞMĂUNSĂ, R., ȚUGULSCHI, I. Особенности учёта и налогообложения печатных изданий, приобретаемых предприятиями. *Бухгалтерские и налоговые консультации*. 2012, nr. 5, 74-80. ISSN 1857-1697.
14. CUŞMĂUNSĂ, R., ȚUGULSCHI, I. Особенности учёта библиотечного фонда в библиотеках частных образовательных учреждений. *Бухгалтерские и налоговые консультации*. 2012, nr. 8, 38-48. ISSN 1857-1697.
15. DIMA, M. Aspecte contabile şi fiscale privind plățile compensatorii aferente condițiilor speciale de muncă. *Contabilitate şi audit*. 2012, nr. 8, 7-10. ISSN 1813-4408.
16. DIMA, M. GRIGOROI, L. Privind dreptul la trecerea în cont a TVA în baza facturii fiscale emise în anii precedenți. *Contabilitate şi audit*. 2012, nr. 10, 28. ISSN 1813-4408.
17. DIMA, M. Privind lipsa obligației de a calcula TVA la acordarea sconturilor de către furnizor. *Contabilitate şi audit*. 2012, nr. 6, 35-36. ISSN 1813-4408.
18. DIMA, M. Сделки в режиме lohn - бухгалтерские и налоговые аспекты. *Contabilitate şi audit*. 2012, nr. 9, 35-41. ISSN 1813-4408.
19. DIMA, M., GRIGOROI, L. Privind impozitarea cu TVA a spotului publicitar. *Contabilitate şi audit*. 2012, nr. 10, 27-28. ISSN 1813-4408.

20. DIMA, M., GRIGOROI. L. Privind aplicarea TVA la serviciile de consultanță prestate nerezidenților şi la cheltuielile aferente acestor servicii recuperate de către beneficiar. *Contabilitate şi audi.* 2012, nr. 10, 28-29. ISSN 1813-4408.
21. DIMA, M., PRISACARU, I. Aplicarea TVA aferentă serviciilor de comodat. *Contabilitate şi audit*. 2012, nr. 7, 64-65. ISSN 1813-4408.
22. DIMA, M., ŞPAC, G. Tratamentul contabil şi fiscal al dividendelor aferente perioadelor pînă la şi după procurarea acțiunilor. *Contabilitate şi audit*, nr. 6, 2012, 16-20. ISSN 1813-4408.
23. MANOLI, M. Întrebări-răspunsuri. *Contabilitate şi audit*. 2012, nr. 8, 25-29. ISSN 1813-4408.
24. MAXIM V. Asigurarea cu sistem de canalizare şi stație de epurare a unor aşezări rurale din cadrul Republicii Moldova (cu implicații practice de cooperare transfrontalieră). În: *Revista Perspectiva Economică,* Vol 2, Ch.,Universitatea „Perspectiva" INT, 2012. ISBN 978-9975-42-84-7-7 Ediția nu-i disponibilă
25. MAXIM V. Relații Economice Internaționale în perioada 1900-1945. În: *Revista Perspectiva Economică,* Vol 2, Ch.,Universitatea „Perspectiva" INT, 2012. ISBN 978-9975-42-84-7-7. Ediția nu-i disponibilă
26. NEDERIȚA, A. Corectarea formulelor contabile eronate. *Contabilitate şi audit.* 2012, nr. 7, 24-26. ISSN 1813-4408.
27. NEDERIȚA, A. Privind aplicarea plafonului valorii unitare a obiectelor de mică valoare şi scurtă durată în mărime de 6 000 lei. *Contabilitate şi audit.* 2012, nr. 6, 29-31. ISSN 1813-4408.
28. NEDERIȚA, A. Privind recunoaşterea şi contabilizarea veniturilor din prestări servicii. *Contabilitate şi audit.* 2012, nr. 11, 19-21. ISSN 1813-4408.
29. NEDERIȚA, A., FOALEA, L. Aspecte practice privind aplicare şi contabilizarea impozitului pe venitul din activitatea operațională. *Contabilitate şi audit.* 2012, nr. 9, 5-14. ISSN 1813-4408.
30. NEDERIȚA, A., FOALEA, L. Particularitățile contabilității proprietății publice primite în gestiune economică. *Contabilitate şi audit.* 2012, nr. 5, 6-10. ISSN 1813-4408.
31. NEDERIȚA, A., FOALEA, L. Repartizarea şi contabilizarea profitului net anual al societăților pe acțiuni cu cotă de participare a statului şi al întreprinderilor de stat. *Contabilitate şi audit*. 2012, nr. 3, 15-19. ISSN 1813-4408.
32. NEDERIȚA, A., PANUŞ, V. Aspecte generale privind calculația costurilor de producție. *Contabilitate şi audit.* 2012, nr. 8, 61-65. ISSN 1813-4408.
33. NEDERIȚA, A., PANUŞ, V. Contabilitatea costurilor de producție. *Contabilitate şi audit.* 2012, nr.10, 64-71. ISSN 1813-4408.
34. NEDERIȚA, A., PANUŞ, V. Contabilitatea costurilor privind retribuirea muncii. *Contabilitate şi audit.* 2012, nr. 11, 62-68. ISSN 1813-4408.
35. NEDERIȚA, A., PRISACAR, T. Corespondența conturilor contabile în organizațiile necomerciale: operațiuni tipice şi comentarii la acestea. *Contabilitate şi audit.* 2012, nr .4, 64-72. ISSN 1813-4408.
36. TOSTOGAN, P., APOSTU, A., BENDERSCHI, V. Documente primare pentru evidența exploatării anvelopelor, acumulatoarelor şi consumului de combustibil. *Contabilitate şi audit.* 2012, nr. 10, 72-84. ISSN 1813-4408.

37. ȚUGULSCHI, I., CUŞMĂUNSĂ, R. Privind neaplicarea sancțiunilor pentru nerepatrierea creanțelor externe rezultate din cesionarea acestora. *Contabilitate şi audit.* 2012, nr. 9, 42-43. ISSN 1813-4408.
38. VACULOVSCHI, D. Tendințe ale evoluțiilor demografice şi impactul lor asupra pieței muncii din Republica Moldova. *Populație şi dezvoltare*. 2012, nr. 2 (10), 9
39. БАЛАНУЦЭ, В. Диагностика и оценка дебиторской задолженности и краткосрочных обязательств по данным финансового отчета предприятия (фирмы). *Contabilitate şi audit*. 2012, №. 5, 88-93. ISSN 1813-4408.
40. ГОЛОЧАЛОВА, И. Особенности составления консолидированного отчета о движении денежных средств с учетом положений МСФО. *Бухгалтерские и налоговые консультации.* 2012, nr. 4, 73-82. ISSN 1857-1697.
41. ДИМА, М., ГРИГОРОЙ, Л. О возмещении НДС при продаже оборудования, ранее внесенного в уставный капитал предприятия. *Contabilitate şi audit.* 2012, nr. 10, 25-26. ISSN 1813-4408.
42. ДИМА, М., ГРИГОРОЙ, Л. О праве на возмещение НДС при экспорте товаров через порт „Джюрджюлешть”. *Contabilitate şi audit.* 2012, nr. 10, 24. ISSN 1813-4408.
43. НЕДЕРИЦА, А. Новые НСБУ: порядок разработки и сроки внедрения. *Contabilitate şi audit*. 2012, nr. 10, 6-9. ISSN 1813-4408.
44. НЕДЕРИЦА, А. О периодичности пересчета денежных средств, дебиторской задолженности и обязательств в иностранной валюте. *Contabilitate şi audit*. 2012, nr. 2, 56. ISSN 1813-4408.
45. НЕДЕРИЦА, А. Об отражении финансовых отчетов дебиторской задолженности и обязательств, выраженных в условных единицах. *Contabilitate şi audit*. 2012, nr. 2, 56-57. ISSN 1813-4408.
46. НЕДЕРИЦА, А. Об учете операций по заправке и ремонту картриджей. *Contabilitate şi audit.* 2012, nr. 6, 28-29. ISSN 1813-4408.
47. НЕДЕРИЦА, А. Проблемные аспекты формирования отдельных показателей финансовых отчетов за 2012 год. *Contabilitate şi audit*. 2012, nr. 2, 9-18. ISSN 1813-4408.
48. НЕДЕРИЦА, А., ПОПОВИЧ, А. Об учете товаров, использованных для внутренних нужд предприятия. *Contabilitate şi audit.* 2012, nr. 6, 13-16. ISSN 1813-4408.
49. НЕДЕРИЦА, А., ФОАЛЯ, Л. Об исчислении себестоимости продукции в общественном питании. *Contabilitate şi audit*. 2012, nr. 11, 10-11. ISSN 1813-4408.
50. СОЛОХА, А., СУХОВИЧ, А., ГУЩИН, О. IPO в условиях Молдовы: инструкция по применению. *Business Class.* 2012, nr 4, 58-63. ISSN 1857-1638.
51. ТОСТОГАН, П. Новое в порядке применения НДС и акцизов. *Contabilitate şi audit*. 2012, nr. 9, 14-22. ISSN 1813-4408.
52. ТОСТОГАН, П. О заполнении колонок 5 и 6 Декларации об акцизах. *Contabilitate şi audit.* 2012, nr. 10, 25. ISSN 1813-4408.
53. ТОСТОГАН, П. О зачете НДС по налоговой накладной, зарегистрированной поставщиком в ГЭРНН в следующем месяце. *Contabilitate şi audit.* 2012, nr. 10, p. 23. ISSN 1813-4408.
54. ТОСТОГАН, П. О праве на возмещение НДС до репатриации денежных средств. *Contabilitate şi audit.* 2012, nr. 10, 25. ISSN 1813-4408.

55. ТОСТОГАН, П. О праве на зачет НДС и соблюдении сроков регистрации налоговой накладной в ГЭРНН. *Contabilitate şi audit.* 2012, nr. 10, 22. ISSN 1813-4408.
56. ТОСТОГАН, П. О праве на зачет НДС по налоговой накладной, не зарегистрированной в ГЭРНН, которая получена до 14.09.2012 г. *Contabilitate şi audit.* 2012, nr. 10, 23. ISSN 1813-4408.
57. ТОСТОГАН, П. О применении НДС при аннулировании регистрации плательщика НДС, зарегистрированного на основании ст. 112.1 НК. *Contabilitate şi audit.* 2012, nr. 10, 24. ISSN 1813-4408.
58. ТОСТОГАН, П. О регистрации в ГЭРНН налоговой накладной по смешанным поставкам. *Contabilitate şi audit.* 2012, nr. 10, 21. ISSN 1813-4408.
59. ТОСТОГАН, П. Об отражении в приложении к Декларации по НДС налоговых накладных по смешанным поставкам. *Contabilitate şi audit.* 2012, nr. 10, 21. ISSN 1813-4408.
60. ЦИРЮЛЬНИКОВА, Н. О расчете прироста капитала при продажи акций. *Contabilitate şi audit*. 2012, №. 5, 25-26. ISSN 1813-4408.

7. Articole în culegeri (naționale / internaționale)

1. BOICO, T**.** Aspecte ale evoluției unor lexeme din limba română. În.: *Omagiu profesorului universitar, conferențiar doctor Ion Melniciuc*. Ch.: CEP U.S.M., 2012, pp. 299-303.
2. CEPRAGA, L. Considerații privind sinonimia limbajului juridic. În: *Omagiu profesorului universitar, conferențiar doctor, Ion Melniciuc la LXX de ani.* Ch.: CEP U.S.M., 2012, pp. 193-199.
3. CEPRAGA, L. Considerații privind sinonimia în limbajul juridic. În.: *Omagiu profesorului universitar, conferențiar doctor Ion Melniciuc*. Ch.: CEP U.S.M., 2012, pp. 190-195.
4. CEPRAGA, L**.** Gratitudo, magister bene dicendi! În.: *Omagiu profesorului universitar, conferențiar doctor Ion Melniciuc.* Ch.: CEP U.S.M., 2012, pp. 47-49.
5. CEPRAGA, L., BÎRSAN, S. Considerații privind occidentalizarea lexicului economic. În: *Filologia modernă: realizări şi perspective în context european. Abordări interdisciplinare în cercetarea lingvistică şi literară: (In memoriam acad. Silviu Berejan).*Ch.: Institutul de Filologie al A.Ş.M., 2012, ed. a 4-a, pp. 111-116.
6. DODU-GUGEA, L. Eficiența organizării şi derulării transporturilor rutiere de mărfuri la nivel internațional. Studiu de caz comparativ Republica Moldova, România şi Republica Belarus. In: *Actual Issues of World Economy / Problemele actuale ale economiei mondiale.* Ch.: ASEM, 2012, pp. 140-154.
7. GUȚU, C. Simulation and measurement of competitiveness of Central and Eastern European countries: case studz for Republic of Molodva / *Proceedings of the 20th Annual Conference on Marketing and Bussiness Strategies for Central/Eastern Europe*. Editeted: Vienna University of Economics and Business, Vienna, 2012, p.73-87.
8. HACHI, M. Particularitățile economiei SUA la etapa contemporană. In: *Actual Issues of World Economy / Problemele actuale ale economiei mondiale.* Ch.: ASEM, 2012, pp. 113-127.
9. HARCENCO, D. Impactul crizei financiare mondiale asupra inovației şi a proprietății intelectuale. Uşoară revenire în 2010. In: *Actual Issues of World Economy / Problemele actuale ale economiei mondiale.* Ch.: ASEM, 2012, pp. 154-164.

10. LOBANOV, N. Promovarea creativităţii şi inovării ca răspuns la provocările globalizării. In: *Actual Issues of World Economy / Problemele actuale ale economiei mondiale.* .Ch.: ASEM, 2012, pp. 71-82.
11. MOLDOVANU, G**.** Mecanismul invizibil sau algebra traducerii simultane. In: *Le comparatisme lingvistique et litteraire – parcours et perspectives. In honorem Ion Manoli*, Ch.:ULIM, 2012, pp. 266-273.
12. POSTICA, C., MIHALACHE, V. Particularităţi ale atragerii investiţiilor străine directe în dezvoltarea economică a Chinei. In: *Actual Issues of World Economy / Problemele actuale ale economiei mondiale.* Ch.: ASEM, 2012, pp. 127-139.
13. REABŢOV, G**.** A trduce – înseamnă a redescoperi, In: *Le comparatisme linguistique et litteraire. In honorem - I. Manoli- parcours et perspectives.* Ch.: ULIM, 2012, pp. 289-291.
14. REABŢOV, G., MOLDOVANU, G. Un maitre accompli laudatio du professeur Ion.Manoil In: *Ion Manoli. Mon unique roman: Les lettres: studium in honorem.* Ch.: ULIM, 2012, pp. 235-237.REABŢOV, G. Solitaire et triste, philosophe aussi. In: *Conecţiuni şi perspective în filologia contemporană. (Activitatea ştiinţifică literară a profesorului V.Banaru).* Ch., 2012 ,vol.3, p.39.
15. REABŢOV, G., MOLDOVANU, G**.**, Laudatio prntru ambasadoarea literilor franceze.In *Ana Guţu: Avis Rara în Creationem ad Infinitum: studiu bibliografic*. Alcăt.L. CORGHENCI, N. CHIMPU, T. PANAGHU. Ch.:ULIM, 2012, p. 257.
16. ROTARU, O.; CAUN, V. Analiza pieţei imobiliare din Republica Moldova şi perspectivele de dezvoltare a acesteia. *Analele USPEE „Constantin Stere", dedicate aniversării de 15 ani.* Ch., 2012, 22 Iunie,.pp. 235-237.
17. ŞIŞCAN, Z. The Contemporary Methodological Approaches to the World Economy as Innovation System. In: *Actual Issues of World Economy/ Problemele actuale ale economiei mondiale.* Ch.: ASEM, 2012, pp. 57-71.
18. БЕЛОСТЕЧНИК, Г. Развитие инновационной экономики как фактор роста экспортного потенциала страны. В: *Социально-экономическое развитие Украины и Республики Молдова в условиях глобализации* : Сб. науч. ст. / К.: Киев. нац. торг.-экон. ун-т, 2012, с. 34-47. ISBN 978-966-629-580-7.
19. ГУЦУ, К. Вопросы повышения конкурентноспосбности экспортного потенциала Республики Молдова в контексте развития торговых отношений с Украиной. / В: *Социально-экономическое развитие Украины и Республики Молдова в условиях глобализации* : сб. науч. ст. / отв. ред А.А.Мазараки. К.: Киев. нац. торг.-экон. ун-т, 2012, с. 34-47, ISBN 978-966-629-580-7.
20. ДОРОГАЯ, И. Влияние организационных метафор на стратегию развития компаний. В: *Теоретичні і практичні аспекти економіки та інтелектуальної власності* : збірник наукових праць. Мариуполь, 2012, вип. 1, том 3, с. 256-260. ISSN 2225-6407.
21. КРОИТОРУ, А., ЗАМАРУ, В. Конкурентноспособность и инновационная система – экономический базис современного общества, основанного на знаниях. В: *Теоретичні і практичні аспекти економіки та інтелектуальної власності*: збірник наукових праць. Мариуполь, 2012, вип. 1, том 2, с. 45-51. ISSN 2225-6407.
22. ЛАБУНКО, И. Женщина и бизнес. В: *Теоретичні і практичні аспекти економіки та інтелектуальної власності* : збірник наукових праць. Мариуполь, 2012, вип. 1, том 3, с. 256-260. ISSN 2225-6407.

23. НЕГРУ, И., ЧУМАК, Г. Роль информации в менеджменте. В: *Теоретичні і практичні аспекти економіки та інтелектуальної власност*: збірник наукових праць. Мариуполь, 2012, вип. 1, том 3, с. 160-164. ISSN 2225-6407.

8. Materiale / Teze ale comunicărilor la congrese, conferințe (naționale / internaționale)

1. BELOSTECINIC, GR., DRAGOŞ, D. Prin competitivitate spre creştere şi dezvoltare economică. In: *Competitivitatea şi inovarea în economia cunoaşterii*: conf. şt. intern., 28-29 sept., 2012. Ch.: ASEM, 2012, vol.1, pp. 9-19.
2. AMARFI, I., BERCU, I. O platformă universală de configurare şi implementare a e-serviciilor g2b, g2c. In : *Competitivitatea şi inovarea în economia cunoaşterii*: conf. şt. intern., 28-29 sept., 2012. Ch.: ASEM, 2012, vol. 2, pp. 62-66.
3. ANDONI, I., BACINSCHI, S. Use of Information technologies in communication in the educational process. In: *Predarea limbilor străine – o condiție esențială pentru integrarea cu succes în spatiul învățământului superior european:* materialele conf. intern., 15 noiemb. 2012. Svishtov: ASE D. Tsenov, 2012, pp.40-47.
4. ANDREEV, L. Unele aspecte ale contabilității mijloacelor cu destinație specială în organizațiile necomerciale. In: *Contabilitate: provocări actuale şi aspirații pentru viitor*: conf. şt. intern., Chişinău, 4 apr., 2012. Ch.: ASEM, 2012, pp. 288-292.
5. APACHIȚA, S. Aplicarea tehnologiilor moderne şi predarea individualizată a limbii străine. In: *Optimizarea învățământului pentru o societate bazată pe cunoaştere:* materialele conf. şt. intern., 2-3 noiemb. 2012. Ch.: IŞE, 2012, pp. 265-268.
6. APETRI N., TURCOV A. Considerații privind dezvoltarea strategică a turismului în județul Suceava. In: *Simpozionul Internațional al Tinerilor Cercetători: materialele simpozionului intern.* 28-29 aprilie, 2012. Ch.: ASEM, 2012, pp. 111-114. ISBN 978-9975-75-618-1.
7. BACAL, P. Premises and difficulties of promoting routes and touristic products in the rural areas of Republic of Moldova: (Rezumat). In: *Rural Space and Local Development. Regeneration of the Rural Space:* materialele conf. intern., Bistrita, 18-22 iulie 2012. Cluj: Presa Universitară Clujeană, pp. 108-109.
8. BACAL, P. Realizări şi probleme în implementarea managementului integrat al deşeurilor comunale. In: *Competitivitatea şi inovarea în economia cunoaşterii*: conf. şt. intern., 28-29 sept., 2012. Ch.: ASEM, 2012, vol. 1, pp. 321-325.
9. BACAL, P., BREGA, T. Probleme şi soluții de optimizare a rutelor turistice în Republica Moldova. In: *Turism and durable development*: materialele simp. intern., Timişoara, 3-5 mai 2012. Timişoara: Eurostampa, 2012, pp. 105-114.
10. BACIMANOVA, N. Cooperative Learning as a Necessary Strategy for Successful Cooperation in Social and Professional Life. In: *Republica Moldova: 20 de ani de reformeeconomice*: conf. şt. intern., 23-24 sept., 2011. Ch.: ASEM, 2011, vol. II, pp. 454-457.
11. BACIMANOVA, N. Învățarea prin cooperare – un imperativ al educației moderne. In: *Competitivitatea şi inovarea în economia cunoaşterii*: conf. şt. intern., 28-29 sept., 2012. Ch.: ASEM, 2012, vol. 2, pp. 125-128.
12. BACINSCHI, S., ANDONI, I. Utilizarea tehnologiilor informaționale şi de comunicare în procesul de predare – comunicare a limbajelor de specialitate. In: *Predarea limbajelor de*

specialitate în secolul al XXI-lea: realizări şi perspective: materialele conf. şt. intern., aprilie 2012.Ch.: ASEM, 2012, pp. 242-247.
13. BÂCU, A. Problematica reglementării calității procesuale. In: *Competitivitatea şi inovarea în economia cunoaşterii*: conf. şt. intern. 28-29 sept., 2012. Ch.: ASEM, 2012, vol.1, pp. 212-21.
14. BĂDICU, G. Evidența contabilă separată în cadrul contabilității interne de gestiune. In: *Competitivitatea şi inovarea în economia cunoaşterii*: conf. şt. intern., 28-29 sept., 2012. Ch.: ASEM, 2012, vol. 2, pp. 400-403.
15. BAJAN, M. Evaluarea curentă şi raportarea financiară a producției în curs de execuție la entitățile producătoare de mobilă. In: *Contabilitate: provocări actuale şi aspirații pentru viitor*: conf. şt. intern., 5 apr. 2012. Ch.: ASEM, 2012, pp. 295-301.
16. BAJAN, M. Limitele metodelor clasice de calculație a costurilor utilizat în industria mobilei, căi de perfecționare. In: *Contabilitate: provocări actuale şi aspirații pentru viitor*: conf. şt. intern., 5 apr. 2012. Ch.: ASEM, 2012, pp. 236-239.
17. BAJAN, M., MIHAILA, S. Rolul contabilității manageriale în elaborarea deciziilor strategice. In: *Competitivitatea şi inovarea în economia cunoaşterii*: conf. şt. intern., 28-29 sept., 2012. Ch.: ASEM, 2012, vol. 2, pp. 404-406.
18. BAJEREAN, E. Aplicarea bugetelor în entitățile comerciale. In: *Competitivitatea şi inovarea în economia cunoaşterii*: conf. şt. intern., Chişinău, 28-29 sept., 2012. Ch.: ASEM, 2012, vol. 2, pp. 355-358.
19. BAJEREAN, E., CECHINA, E. Problemele contabilității taxei pe valoarea adăugată aferentă mărfurilor importate. In: *Competitivitatea şi inovarea în economia cunoaşterii*: conf. şt. intern., 28-29 sept., 2012. Ch.: ASEM, 2012, vol. 2, pp. 377-381.
20. BALAN, A., TCACIUC, C. Controlul valorii în vamă a mărfurilor – măsură de realizare a politicii vamale a statului. In: *Competitivitatea şi inovarea în economia cunoaşterii*: conf. şt. intern., 28-29 sept., 2012. Ch.: ASEM, 2012, vol.1, pp. 205-208.
21. BALCAN, V. Geodezicele unei suprafețe hiperbolice arbitrare. In : *Competitivitatea şi inovarea în economia cunoaşterii*: conf. şt. intern., 28-29 sept., 2012. Ch.: ASEM, 2012, vol. 2, pp. 66-71.
22. BĂNCILĂ, N., DUMBRĂVIANU, L. Dificultăți privind finanțarea la termen a întreprinderilor autohtone. In: *Competitivitatea şi inovarea în economia cunoaşterii*: conf. şt. intern., 28-29 sept., 2012. Ch.: ASEM, 2012, vol. 2, pp. 226-229.
23. BĂNCILĂ, N., ROŞCA, A. Oportunități de finanțare internațională a întreprinderilor din RM. In: *Competitivitatea şi inovarea în economia cunoaşterii*: conf. şt. intern., 28-29 sept., 2012. Ch.: ASEM, 2012, vol. 2, pp. 172-176.
24. BĂRCĂ, A., TALPĂ, A. Sistematizarea contabilității în instituțiile publice autohtone. In: *Contabilitate: provocări actuale şi aspirații pentru viitor*: conf. şt. intern., Chişinău, 4 apr. 2012. Ch.: ASEM, 2012, pp. 258-263.
25. BATISCEV, R. Система страхования банковских депозитов в Республике Молдова. In: *Competitivitatea şi inovarea în economia cunoaşterii*: conf. şt. intern., 28-29 sept. 2012. Ch.: ASEM, 2012, vol. 2, pp. 237-239.
26. BAURCIULU, A. Analiza aspectelor dinamice ale politicii bugetar-fiscale promovate în Republica Moldova. In: *Competitivitatea şi inovarea în economia cunoaşterii*: conf. şt. intern., 28-29 sept., 2012. Ch.: ASEM, 2012, vol. 2, pp. 177-181.
27. BAXAN, T. Împrumuturi obligatare – instrumente indispensabile în vederea atragerii

resurselor financiare. In: *Simpozionul tinerilor cercetători*, 27-28 apr. 2012. Ch.: ASEM , 2012, ed. a 10-a, pp. 98-100.
28. BEJAN, I., REVENCO, A. Beneficiile utilizării resurselor naturale cercetate, din regiunea economică de sud a Republicii Moldova. In: *Competitivitatea şi inovarea în economia cunoaşterii*: conf. şt. intern., 28-29 sept., 2012. Ch.: ASEM, 2012, vol.1, pp. 363-367.
29. BELOSTECINIC, GR., DRAGOŞ, D. Prin competitivitate spre creştere şi dezvoltare economică. In: *Competitivitatea şi inovarea în economia cunoaşterii*: conf. şt. intern., 28-29 sept., 2012. Ch.: ASEM, 2012, vol.1, pp. 9-19.
30. BENEA-POPUŞOI, E. Capitalul uman în economia creativă: repere teoretice. In: *Competitivitatea şi inovarea în economia cunoaşterii*: conf. şt. intern., 28-29 sept., 2012. Ch.: ASEM, 2012, vol. 1, pp. 403-404.
31. BÎRCĂ, A. Necesitatea elaborării şi implementării structurilor salariale în vederea asigurării motivației angajaților. In: *Competitivitatea şi inovarea în economia cunoaşterii*: conf. şt. intern., 28-29 sept., 2012. Ch.: ASEM, 2012, vol.1, pp. 220-224
32. BÎRCĂ, A., PÂRVU, A.Delimitări şi interdependențe dintre control şi audit. In: *Competitivitatea şi inovarea în economia cunoaşterii*: conf. şt. intern., 28-29 sept., 2012. Ch.: ASEM, 2012, vol. 2, pp. 358-362.
33. BÎRSAN, S. Rolul individualității filologiei de specialitate în promovarea plurilingvismului. În.: *Predarea limbajelor de specialitate în sec. al XXI-lea: realizări şi perspective:* materialele conf. şt. Intern., Chişinău, 7 apr. 2012. Ch.: ASEM., 2012, pp. 275-278.
34. BOGUŞ, A. Impedimente în calea gestiunii eficiente a bunurilor proprietate publică. In: *Competitivitatea şi inovarea în economia cunoaşterii*: conf. şt. intern., 28-29 sept., 2012. Ch.: ASEM, 2012, vol.1, pp. 224- 227.
35. BOICO, T. Aspecte privind evoluția termenilor comerciali în limba română. In: *Competitivitatea şi inovarea în economia cunoaşterii*: conf. şt. intern., 28-29 sept., 2012. Ch.: ASEM, 2012, vol. 2, pp. 159-161.
36. BOLGARI, N., APACHIȚA, S**.** Problematizarea ca strategie didactică de dezvoltarea a competențelor comunicative (studiul de caz). In: *Predarea limbajelor de specialitate în secolul al XXI-lea: realizări şi perspective:* materialele conf. intern., aprilie 2012. Ch.: ASEM, 2012, pp. 238-242.
37. BOLUN, I. Despre „Echivalența" metodelor Jefferson şi d'Hondt şi, respectiv, a celor Webster şi Sainte-Laguë. In : *Competitivitatea şi inovarea în economia cunoaşterii*: conf. şt. intern., 28-29 sept., 2012. Ch.: ASEM, 2012, vol. 2, pp. 10-13.
38. BOLUN, I. Disproporționalitatea deciziilor multiopționale cu reprezentare proporțională. În: *Competitivitatea şi inovarea în economia cunoaşterii*: conf. şt. intern., 28-29 sept., 2012. Ch.: ASEM, 2012, vol. 1, pp. 20-24.
39. BOLUN, I. Disproporționalitatea soluției optime în unele sisteme RP. In: *Conferința tehnico-ştiințifică a colaboratorilor, doctoranzilor şi studenților UTM* : materialele conf., 8-10 dec. 2011. Ch.: UTM, 2012, vol.1, pp. 59-62.
40. BONDARENCO, A., CHIOSEA, A., DIACONU, L**.** Oportunități metodologice de eficientizare a predării limbii engleze. In: *Predarea limbajelor de specialitate în secolul al XXI-lea: realizări şi perspective:* materialele conf. intern., aprilie 2012. Ch.: ASEM, 2012, pp. 261-264.
41. BORCOMAN, R. Rolul metodelor de interacțiune educațională la predarea disciplinelor

economice. In : *Competitivitatea şi inovarea în economia cunoaşterii*: conf. şt. intern., 28-29 sept., 2012. Ch.: ASEM, 2012, vol. 2, pp. 106-108.
42. BOTEZATU, N. Unele aspecte privind fuziunile şi achiziţiile de companii pe plan internaţional şi naţional. In: *Competitivitatea şi inovarea în economia cunoaşterii*: conf. şt. intern., 28-29 sept., 2012. Ch.: ASEM, 2012, vol. 2, pp. 295-298.
43. BOTNARI, N., BULGAC, V. Promovarea inovaţiilor în politica de finanţare a unităţilor agricole din Republica Moldova. In: *Competitivitatea şi inovarea în economia cunoaşterii*: conf. şt. intern., 28-29 sept., 2012. Ch.: ASEM, 2012, vol. 2, pp. 190- 194.
44. BOTNARI, V. Caracterele juridice ale hardshipului şi diferenţierea de alte instituţii juridice. In: *Competitivitatea şi inovarea în economia cunoaşterii*: conf. şt. intern., 28-29 sept., 2012. Ch.: ASEM, 2012, vol.1, pp. 281-284.
45. BRADU, M. Metode statistice aplicate în calcularea rezervelor în asigurările de viaţă. In : *Competitivitatea şi inovarea în economia cunoaşterii*: conf. şt. intern., 28-29 sept., 2012. Ch.: ASEM, 2012, vol. 2, pp. 57-62.
46. BUCAROS, M., SAMOTEEVA, R. Spiritualitatea personalităţii – paradigmă educaţională. In: *Filosofia şi cunoaşterea economică: aspecte teoretice, etice şi politice*: conf. şt. naţ., Chişinău, 21 oct., 2011. Ch.:.ASEM, 2012, pp. 181-186.
47. BUCAROS, M., SAMOTEEVA, R. Место и роль философии в современной культуре. In: *Filosofia şi cunoaşterea economică: aspecte teoretice, etice şi politice*: conf. şt. naţ., Chişinău, 21 oct., 2011. Ch.: ASEM, 2012, pp. 152-163.
48. BUCIUŞCAN, S. Competitivitatea prin prisma normelor etice şi a responsabilităţii sociale. In: *Competitivitatea şi inovarea în economia cunoaşterii*: conf. şt. intern., 28-29 sept., 2012. Ch.: ASEM, 2012, vol. 2, pp.194– 96.
49. BUCOS, T. Abordarea impactului economic al educaţiei prin prisma externalităţilor şi a capitalului social. In: *Simpozionul Ştiinţific al Tinerilor Cercetători: materialele simpozionului şt.* 28-29 aprilie, 2012. Ch.: ASEM, 2012, pp. 189-191. ISBN 978-9975-75-618-1.
50. BUCOS, T. Ariile epistemologice ale educaţiei şi conotaţia ei economico – funcţională. In: *Competitivitatea şi inovarea în economia cunoaşterii*: conf. şt. intern., 28-29 sept., 2012. Ch.: ASEM, 2012, vol.1, pp. 208-211.
51. BUCOS, T. Direcţii de implicare ale educaţiei în formarea condiţiilor necesare unei creşteri economice sustenabile. In: *Creşterea economică în condiţiile globalizării*: conf. şt.-practică internaţ., 18-19 octombrie 2012. Ch., 2012, vol. I, pp. 356-364.
52. BUCUR, V. Modul de determinare a taxei pe valoarea adăugată pe valoarea contabilă a mijloacelor fixe casate. In: *Competitivitatea şi inovarea în economia cunoaşterii*: conf. şt. intern., 28-29 sept., 2012. Ch.: ASEM, 2012, vol. 2, pp. 335-340.
53. BUCUR, V. Unele aspecte ale contabilităţii costurilor în transportul auto. In: *Sisteme de transport şi logistică*: conf.şt. intern., Chişinău, 7-9 dec. 2011. Ch., 2012, pp.71-76.
54. BUCUR, V., COTOROS, I. Aspecte ale contabilităţii înlocuirii unor componente ale unui mijloc fix. In: *Contabilitate: provocări actuale şi aspiraţii pentru viitor*: conf. şt. intern., Chişinău, 4 apr. 2012. Ch.: ASEM, 2012, pp. 37-42.
55. BUGAN, C. Controlul de gestiune al stocurilor. In: *Competitivitatea şi inovarea în economia cunoaşterii*: conf. şt. intern., 28-29 sept., 2012. Ch.: ASEM, 2012, vol. 2, pp. 299-301.
56. BURLACU, T. Capacitatea financiară a companiilor de asigurări în contextul protecţiei

asiguraţilor. In: *Competitivitatea şi inovarea în economia cunoaşterii*: conf. şt. intern., 28-29 sept., 2012. Ch.: ASEM, 2012, vol. 2, pp. 280-282.
57. CALINA, O. Challenges encountered by ESP teachers and students in university environment. In: *Competitivitatea şi inovarea în economia cunoaşterii*: conf. şt. intern., 28-29 sept., 2012. Ch.: ASEM, 2012, vol. 2, pp. 129-131.
58. CALMÂŞ, V., PUŞCAŞ, C. Sortimentul şi calitatea crupelor de hrişcă comercializate la magazinul "Fourchette" din or. Chişinău. In: *Competitivitatea şi inovarea în economia cunoaşterii*: conf. şt. intern., 28-29 sept., 2012. Ch.: ASEM, 2012, vol.1, pp. 227-230.
59. CĂLUGĂREANU, I., BĂNCILĂ, F. Influenţa genderului asupra formării vestimentaţiei de afaceri. In: *Competitivitatea şi inovarea în economia cunoaşterii*: conf. şt. intern., 28-29 sept., 2012. Ch.: ASEM, 2012, vol. 1, pp. 230-233.
60. CĂLUGĂREANU, I., POPESU VÎLCEANU, E. Strategii manageriale de gestiune a riscurilor economice în secorul corporativ. In: *Strategii şi politici de management în economia contemporană*: conf. şt. intern., 30-31 martie, 2012. Ch.: ASEM, 2012, pp.70-74. ISBN 978-9975-75-594-8.
61. CARA, E., NEAMŢU, N. Abordări stocastice în studiul dinamicii pieţei de capital. In : *Competitivitatea şi inovarea în economia cunoaşterii*: conf. şt. intern., 28-29 sept., 2012. Ch.: ASEM, 2012, vol. 2, pp. 103-105.
62. CARAMAN, S. Alegerea modelului de organizare a contabilităţii manageriale la entităţile de transport auto. In: *Contabilitate: provocări actuale şi aspiraţii pentru viitor*: conf. şt. intern., Chişinău, 4 apr. 2012. Ch.: ASEM, 2012, pp. 193-195.
63. CARAMAN, S. Gestionarea costurilor serviciilor de transport auto prin prisma analizei cvp. In: *Competitivitatea şi inovarea în economia cunoaşterii*: conf. şt. intern., 28-29 sept., 2012. Ch.: ASEM, 2012, vol. 2, pp. 302-305.
64. CAUŞ, L. Particularităţile evidenţei fondurilor în organizaţiile necomerciale. In: *Competitivitatea şi inovarea în economia cunoaşterii*: conf. şt. intern., 28-29 sept., 2012. Ch.: ASEM, 2012, vol. 2, pp. 196-199.
65. CAUŞ, L. Particularităţile evidenţei mijloacelor fixe la întreprinderile necomerciale. In: *Contabilitate: provocări actuale şi aspiraţii pentru viitor*: conf. şt. intern., Chişinău, 4 apr., 2012. Ch.: ASEM, 2012, pp. 267-271.
66. CEBOTARI, T. Posibilităţile de acces ale migranţilor la serviciile de asistenţă medicală. In: *Competitivitatea şi inovarea în economia cunoaşterii*: conf. şt. intern., 28-29 sept., 2012. Ch.: ASEM, 2012, vol. 2, pp. 200-202.
67. CEPRAGA, L. BÎRSAN, S. Competitivitatea termenilor din sistemul informaţional. In : *Competitivitatea şi inovarea în economia cunoaşterii*: conf. şt. intern., 28-29 sept., 2012. Ch.: ASEM, 2012, vol. 2, pp. 116-119.
68. CEPRAGA, L. Predarea limbajului de specialitate din perspectiva mondializării şi a individualităţii lingvistice. În: *Predarea limbajelor de specialitate în sec. al XXI-lea: realizări şi perspective:* materialele conf. şt. intern., Chişinău, 7 apr. 2012. Ch.: ASEM., 2012, pp. 278-280.
69. CERNAVCA, M., RAISCHI, N. Проблемы обеспечения конкурентоспособности розничных торговых предприятий на рынке непродовольственных товаров Республики Молдова. В: *Материалы Международной научно – практической конференции «Конкурентная политика в условиях модернизации экономики».* Киев.: КНТЭУ, 2012, с. 225-229.

70. CERNIT, R. Recreditarea de stat şi gestiunea împrumuturilor recreditate prin intermediul Ministerului Finanțelor. In: *Competitivitatea şi inovarea în economia cunoaşterii*: conf. şt. intern., 28-29 sept., 2012. Ch.: ASEM, 2012, vol. 2, pp. 292-295.
71. CERNIT, R. Rolul sistemului trezorerial în gestiunea eficientă a resurselor bugetare. In: *Competitivitatea şi inovarea în economia cunoaşterii*: conf. şt. intern., 28-29 sept., 2012. Ch.: ASEM, 2012, vol. 2, pp. 202-205.
72. CHERADI, N. Accesul deschis – un element important de optimizare a comunicării ştiințifice şi universitare. In: *Competitivitatea şi inovarea în economia cunoaşterii*: conf. şt. intern., 28-29 sept., 2012. Ch.: ASEM, 2012, vol. 2, pp. 133-137.
73. CHERADI, N. Rolul bibliotecii universitare în asigurarea informațională şi popularizarea ştiinței. In: *Interferențe universitare – integrare prin cercetare şi inovare*: conf. şt. intern., Chişinău 25-26 sept. 2012. Ch.: CEP USM, 2012, pp.55-57.
74. CHIMACOVSCHI-LEAHU, A., DIACONU, L., RUGA, E. Specificul distribuției adjectivului în limbajul economic. In: *Predarea limbajelor de specialitate în secolul al XXI-lea: realizări şi perspective:* materialele conf. intern., aprilie 2012. Ch.: ASEM, 2012, pp. 224-235.
75. CHIRCĂ, S.I. Instruirea economică universitară : aspectul abstract, cultural, aplicativ. In: *Competitivitatea şi inovarea în economia cunoaşterii*: conf. şt. intern., 28-29 sept., 2012. Ch.: ASEM, 2012, vol.1, pp. 29-33.
76. CHISTRUGĂ, I. Рациональность и моральность „экономического империализма. In: *Filosofia şi cunoaşterea economică: aspecte teoretice, etice şi politice*: conf. şt. naț., Chişinău, 21 oct., 2011. Ch.: ASEM., 2012, pp. 88-101.
77. CHISTRUGĂ, I., CHISTRUGĂ, V. Методологическое разнообразие в анализе процесса европейской интеграции. In: *Filosofia şi cunoaşterea economică: aspecte teoretice, etice şi politice*: conf. şt. naț., Chişinău, 21 oct., 2011. Ch.: ASEM., 2012, pp.102-111
78. CICALĂ-RACU, A. Unele particularități sintactico-stilistice ale limbajului publicitar. In: *Competitivitatea şi inovarea în economia cunoaşterii*: conf. şt. intern., 28-29 sept., 2012. Ch.: ASEM, 2012, vol. 2, pp. 138-141.
79. CIOBU, S., KLIPPERT, E., ZACON, A. Majorarea profitului băncilor din Republica Moldova prin optimizarea structurii investițiilor bancare. In: *Competitivitatea şi inovarea în economia cunoaşterii*: conf. şt. intern., 28-29 sept. 2012. Ch.: ASEM, 2012, vol. 2, pp. 207-211.
80. CIUMAC, C. Human Rights and Fundamental Freedoms in Construction of a Sustainable Democracy in the European Union. In: *Dialogue between peoples and culture: East European Cross-Border actors in the Dialogue*. Iasi: Ed. STEF, Romania, 2012 pp. 64- 71.
81. CIUMAC, GH., NEGRU, I. Importanța valorificării "spiritului antreprenorial" si rolul acestuia asupra dezvoltării economiei. In: *Strategii şi politici de management în economia contemporană*: conf. şt. intern., 30-31 martie, 2012. Ch.: ASEM, 2012, pp. 43-46, ISBN 978-9975-75-594-8.
82. COBZARI, L., POLITOV-CONGAŞ, N. Tendințe în evoluția industriei bancare. In: *Competitivitatea şi inovarea în economia cunoaşterii*: conf. şt. intern., 28-29 sept., 2012. Ch.: ASEM, 2012, vol. 2, pp. 166-169.

83. COCOŞ, I. Rolul migraţiei în evoluţia numerică a populaţiei urbane în Republica Moldova la etapa contemporană. In: *Competitivitatea şi inovarea în economia cunoaşterii*: conf. şt. intern., 28-29 sept., 2012. Ch.: ASEM, 2012, vol.1, pp. 328-332.
84. CODREANU, A. Reglementarea juridică a achiziţiilor publice privită prin prisma tratatelor internaţionale. In: *Competitivitatea şi inovarea în economia cunoaşterii*: conf. şt. intern., 28-29 sept., 2012. Ch.: ASEM, 2012, vol.1, pp. 279-280.
85. COHANSCHI, V., IGUMNOVA, O. Factori care actuvizează acţiunile lucrătorului în condiţiile economiei contemporane. In: *Competitivitatea şi inovarea în economia cunoaşterii*: conf. şt. intern., 28-29 sept., 2012. Ch.: ASEM, 2012, vol.1, pp. 233-236.
86. CONENCOV, O. Investiţii în dezvoltarea potenţialul uman. In: *Simpozionul tinerilor cercetători*, 27-28 apr. 2012. Ch.: ASEM , 2012, ed. a 10-a, pp. 95-98.
87. CONENCOV, O., BOGHEANU, L. Unele aspecte privind impactul fiscalităţii asupra activităţii investiţionale. In: *Competitivitatea şi inovarea în economia cunoaşterii*: conf. şt. intern., 28-29 sept., 2012. Ch.: ASEM, 2012, vol. 2, pp. 212-216.
88. CORDUNEANU, I. Abordarea diferenţiată la lecţiile de limbă străină – mijloc eficient de creştere a randamentului universitar. In: *Competitivitatea şi inovarea în economia cunoaşterii*: conf. şt. intern., 28-29 sept., 2012. Ch.: ASEM, 2012, vol. 2, pp. 141-144.
89. COTELEA, V. Sufficient Conditions for Relational Schemes Normalization. In: *Modelare matematică, optimizare şi tehnologii informaţionale*: materialele conf. intern., 19-23 mar. 2012. Ed. a 3-a. Ch.: Evrica, 2012, pp. 26-37.
90. COTELEA, V. Un algoritm de alocare a fragmentelor de date la staţii. In : *Competitivitatea şi inovarea în economia cunoaşterii*: conf. şt. intern., 28-29 sept., 2012. Ch.: ASEM, 2012, vol. 2, pp. 28-33.
91. COTELNIC, A. Competitivitatea universitară - factor important al dezvoltării competitivităţii economiei. In: *Competitivitatea şi inovarea în economia cunoaşterii*: conf. şt. intern., 28-29 sept., Ch.: ASEM, 2012, vol. 1, pp.146-149.
92. COTELNIC, A. Organizaţia bazată pe cunoaştere şi cultura organizaţională. In: *Strategii şi politici de management în economia contemporană*: conf. şt. intern., 30-31 martie, 2012. Ch.: ASEM, 2012, pp. 9-14. ISBN 978-9975-75-594-8.
93. COTOROS, I. Aspecte fiscale privind costurile reparaţiilor mijloacelor fixe închiriate. In: *Contabilitate: provocări actuale şi aspiraţii pentru viitor*: conf. şt. intern., Chişinău, 4 apr. 2012. Ch.: ASEM, 2012, pp. 142-145.
94. COTOROS, I. Rolul informaţiilor privind reparaţiile mijloacelor fixe în procesul decizional. In: *Competitivitatea şi inovarea în economia cunoaşterii*: conf. şt. intern., 28-29 sept., 2012. Ch.: ASEM, 2012, vol. 2, pp. 435-438.
95. COVALIU, M., ANDRONIC, A. Tactici de penetrare bancară în ţările Europei Centrale şi de Est. In: *Competitivitatea şi inovarea în economia cunoaşterii*: conf. şt. intern., 28-29 sept. 2012. Ch: ASEM, 2012, vol. 2, pp. 220-222.
96. COVAŞ, L. Dialog cu stakeholderi ca insrtument de management. In: *Strategii şi politici de management în economia contemporană*: conf. şt. intern., 30-31 martie, 2012. Ch.: ASEM, 2012, pp. 54-57, ISBN 978-9975-75-594-8.
97. CRASOVSCHI, A. Metode statistice de estimare a efectului cursului de schimb asupra inflativi. In : *Competitivitatea şi inovarea în economia cunoaşterii*: conf. şt. intern., 28-29 sept., 2012. Ch.: ASEM, 2012, vol. 2, pp. 36-40.

98. CRISTAFOVICI, P., PANFIL. I., PANFIL, C. Cultura de consum in Republica Moldova. In: *Competitivitatea şi inovarea în economia cunoaşteri:* conf. şt. intern., 28-29 sept. 2012. Ch.: ASEM, 2012, vol.1, pp. 201-204.
99. CROITORU, A. Aspecte manageriale în determinarea conținutului economic al competitivității serviciilor bancare. In: *Competitivitatea şi inovarea în economia cunoaşterii:* conf. şt. intern., 28-29 sept., 2012. Ch.: ASEM, 2012, vol. 2, pp. 427-431.
100. CROITORU, A. Competitivitatea şi mixul strategic în activitatea băncii comerciale. In: *Simpozionul Ştiințific al Tinerilor Cercetători: materialele simpozionului şt.* 28-29 aprilie, 2012. Ch.: ASEM, 2012, pp. 236-239. ISBN 978-9975-75-618-1.
101. CROITORU, A. Dezvăluiri asupra pertinenței naturii marjei dobânzii în teoria şi practica managementului performanței bancare. In: *Strategii şi politici de management în economia contemporană*: conf. şt. intern., 30-31 martie, 2012. Ch.: ASEM, 2012, pp. 86-92. ISBN 978-9975-75-594-8.
102. CURAGĂU, N. Particularitățile întocmirii rapoartelor financiare consolidate – abordări naționale şi internaționale. In: *Competitivitatea şi inovarea în economia cunoaşterii*: conf. şt. intern., 28-29 sept., 2012. Ch.: ASEM, 2012, vol. 2, pp. 438-442.
103. CURAGĂU, N., FRUNZE, R. Contabilitatea şi fiscalitatea: integrare şi conflicte în cazul persoanelor fizice şi juridice ce practică activitatea profesională. În: *Contabilitate: provocări actuale şi aspirații pentru viitor*: conf. şt. intern., Chişinău, 4 apr. 2012. Ch.: ASEM, 2012, pp. 33-36.
104. CUŞMĂUNSĂ, R., IACHIMOVSCHI, A. Concepția auditului contabilității manageriale. In: *Contabilitate: provocări actuale şi aspirații pentru viitor*: conf. şt. intern., Chişinău, 4 apr. 2012. Ch.: ASEM, 2012, pp. 183-185.
105. DAMIAN, **V.** Utilizarea documentului video în predarea limbii străine. In: *Predarea limbajelor de specialitate în secolul al XXI-lea: realizări şi perspective:* materialele conf. intern., aprilie 2012. Ch.: ASEM, 2012, pp. 235-238.
106. DANDARA, M. Perfecționarea legislației fiscale – condiție pentru eficientizarea administrării impozitului pe venit al persoanelor fizice în Republica Moldova. In: *Competitivitatea şi inovarea în economia cunoaşterii*: conf. şt. intern., 28-29 sept., 2012. Ch.: ASEM, 2012, vol. 2, pp. 431-435.
107. DAROVANAIA, A. Evaluarea impactului creditelor nefavorabile asupra indicatorilor de performanță bancară. In: *Competitivitatea şi inovarea în economia cunoaşterii*: conf. şt. intern., 28-29 sept. 2012. Ch.: ASEM, 2012. vol. 2, pp. 223-226.
108. DIACONU, L**.** Analiza experiențelor de formare a competenților comunicative la studenții facultății de economie. *Analele doctoranzilor UPSC*. Ch.,2012, vol. II, pp. 145-156.
109. DIACONU, L**.** Developing Communicative Competences through Buisness English. In: *Predarea limbilor străine – o condiție esențială pentru integrarea cu succes în spațiul învățământului superior european*: materialele conf. intern., 15 noiembrie 2012. Svishtov: ASE D. Tsenov, 2012, pp. 26-31.
110. DIACONU, L**.** Poziționarea pedagogica a dezvoltării competenților de comunicare in l. străina. *Analele doctoranzilor UPSC*. Ch.,2012, vol. II, pp. 157-167.
111. DIACONU, L., CHIOSEA, A. Determinări psiholingvistice şi psihopedagogice ale abordării comunicative în predarea limbii engleze. In: *Predarea limbajelor de specialitate în secolul al XXI-lea: realizări şi perspective:* materialele conf. intern., aprilie 2012. Ch.: ASEM, 2012, pp. 104-110.

112. DONOS, E. Relații de muncă în sectorul public – probleme şi tendințe. In: *Competitivitatea şi inovarea în economia cunoaşterii*: conf. şt. intern., 28-29 sept., 2012. Ch.: ASEM, 2012, vol.1, pp. 186-191.
113. DOROGAIA, I. Управление изменением корпоративной культуры . фактор повышения конкурентноспособности компаниию. In: *Competitivitatea şi inovarea în economia cunoaşterii*: conf. şt. intern., 28-29 sept., 2012. Ch.: ASEM, 2012, vol.1, pp. 238-240.
114. DUMITRAŞ, T. Aspecte ale eticii economice în creația lui Thomas d'Aquino. In: *Filosofia şi cunoaşterea economică: aspecte teoretice, etice şi politice*: conf. şt. naț., Chişinău, 21 oct. 2011. Ch.: ASEM, 2012, pp. 53-87.
115. DUMITRAŞ, T. Aspectul etic al comerțului în interpretarea teologiei creştine medievale. In: *Ştiințele socio-umanistice şi progresul tehnico-ştiințific:* conf. şt. naț., Chişinău, 6 aprilie. 2012. Ch.: UTM, 2012, pp. 36-44.
116. ERHAN, L. Premise în evaluarea eficienței modalităților de finanțare a IMM-urilor. In: *Competitivitatea şi inovarea în economia cunoaşterii*: conf. şt. intern., 28-29 sept., 2012. Ch.: ASEM, 2012, vol. 2, pp. 283-285.
117. EŞANU, M. Dificultățile sectorului întreprinderilor mici şi mijlocii din Republica Moldova în obținerea finanțării. In: *Competitivitatea şi inovarea în economia cunoaşterii*: conf. şt. intern., 28-29 sept., 2012. Ch.: ASEM, 2012, vol.1, pp. 336-341.
118. FEDORCIUCOVA, S. Качество продуктов питания как основное конкурентное преимущество. В: *Материалы Международной научно – практической конференции «Конкурентная политика в условиях модернизации экономики».* Киев.: КНТЭУ, 2012, с. 222-225.
119. FEURAŞ, E. Cognitariatul–subiect principal al exploatării în societatea cunoaşterii. In: *Competitivitatea şi inovarea în economia cunoaşterii*: conf. şt. intern., 28-29 sept., 2012. Ch.: ASEM, 2012, vol.1, pp. 168-169.
120. FRATEA, N., MUNTEAN, N., TOLMAȚCHI, S. Aspecte teoretice şi practice ale contabilității şi analizei patrimoniului întreprinderii. In: *Contabilitate: provocări actuale şi aspirații pe viitor*: conf. şt. intern., Chişinău, 4 apr. 2012. Ch.: ASEM, 2012, pp. 196-200.
121. FRUNZE, R. Controverse privind recunoaşterea, amortizarea şi deprecierea mărcilor. In: *Contabilitate: provocări actuale şi aspirații pentru viitor*: conf. şt. intern., Chişinău, 4 apr. 2012. Ch.: ASEM, 2012, pp. 145-149.
122. FRUNZE, R. Particularități privind metodele de evaluare a imobilizărilor necorporale. In: *Competitivitatea şi inovarea în economia cunoaşterii*: conf. şt. intern., 28-29 sept., 2012. Ch.: ASEM, 2012, vol. 2, pp. 419-422.
123. GAFTON, S. Stereotipurile şi metodologia de prezentare a informației pe WEB utilizate in FusionPress CMS. In : *Competitivitatea şi inovarea în economia cunoaşterii*: conf. şt. intern., 28-29 sept., 2012. Ch.: ASEM, 2012, vol. 2, pp. 81-85.
124. GALINA, O. Profesor vorbitor nativ versus profesor nevorbitor nativ în predarea unei limbi străine. In: *Republica Moldova: 20 de ani de reforme economice*: materialele conf. şt. intern., 23-24 sept., 2011. Ch.: ASEM, 2012, vol. II, pp. 444-447.
125. GANEA, V. Finanțarea firmelor inovaționale: realități şi oportunități. In: *Competitivitatea şi inovarea în economia cunoaşterii*: conf. şt. intern., 28-29 sept., 2012. Ch.: ASEM, 2012, vol.1, pp. 305-308.

126. GANEA, V., COPĂCEANU, C. Finanțarea şi modalitățile de măsurare a performanței finanțării sistemului ocrotirii sănătății. In: *Competitivitatea şi inovarea în economia cunoaşterii*: conf. şt. intern., 28-29 sept., 2012. Ch.: ASEM, 2012, vol. 2, pp. 216-219.
127. GÂRLĂ, E. Metode de evaluare a structurilor economice. In : *Competitivitatea şi inovarea în economia cunoaşterii*: conf. şt. intern., 28-29 sept., 2012. Ch.: ASEM, 2012, vol. 2, pp. 44-46.
128. GÂSCA, V. Uzucapiunea - mod de dobândire a dreptului de proprietate. In: *Competitivitatea şi inovarea în economia cunoaşterii*: conf. şt. intern., 28-29 sept., 2012. Ch.: ASEM, 2012, vol.1, pp. 267-270.
129. GAUGAŞ, T.; Particularitățile utilizării tacticilor de şoc în reclama socială. In: *Simpozionul Ştiințificl al Tinerilor Cercetători*: materialele simpozionului şt., 28 -29 aprilie, 2012. Ch.: ASEM,2012, pp. 282-284.
130. GEORGIAN, D. Vinovăția penală-temei subiectiv al incriminării şi al răspunderii. Cond. şt. A. MARIȚ.. In: *Simpozionul internațional al tinerilor cercetători,* 28-29 apr. 2012. Ch.: ASEM, 2012, ed. a 10-a, pp. 114-125
131. GHEDROVICI, O. Efectele potențiale socio-economice ale implementării standardelor internaționale de raportare financiară (IFRS) în Republica Moldova. In: *Competitivitatea şi inovarea în economia cunoaşterii*: conf. şt. intern., 28-29 sept., 2012. Ch.: ASEM, 2012, vol. 2, pp. 398-400.
132. GHERASIMOV, M. Учет убытков (расходов) на ремонт автотранспортных средств в случаях неустановления или гибели виновного лица. In: *Competitivitatea şi inovarea în economia cunoaşterii*: conf. şt. intern., 28-29 sept., 2012. Ch.: ASEM, 2012, vol. 2, pp. 241-245.
133. GÎSCA, N. Gândirea critică şi învățarea eficientă. In: *Competitivitatea şi inovarea în economia cunoaşterii*: conf. şt. intern., 28-29 sept., 2012. Ch.: ASEM, 2012, vol.1, pp. 384-387.
134. GODONOAGĂ, A., GURGHIS, M. In innovative approash for bank portofolio management. In : *Proceedings of the 11th International Conference on Informatics in Economy(IE 2012) Education, Research&Business Technologies*: international conference on informatics in economy, Bucharest, May 10-11, 2012. pp. 293-297.
135. GODONOAGĂ, A., GURGHIŞ, M. O abordare inovativă a modelării portofoliului bancar. In: *Modelare matematică, optimizare şi tehnologii informaționale*: : materialele conf. intern., 19-23 mar. 2012. Ed. a 3-a. Ch.: Evrica, 2012, pp. 54-59.
136. GODONOAGĂ, A., BARACTARI, A., SANDU, S. Tehnici de evaluare şi comparare a sistemelor de echilibru interramural. In : *Competitivitatea şi inovarea în economia cunoaşterii*: conf. şt. intern., 28-29 sept., 2012. Ch.: ASEM, 2012, vol. 2, pp. 71-74.
137. GODONOAGĂ, A., TUCEAC, A. Model decizional de proiectare a ofertei agentului economic de structură oligopolistă. In : *Competitivitatea şi inovarea în economia cunoaşterii*: conf. şt. intern., 28-29 sept., 2012. Ch.: ASEM, 2012, vol. 2, pp. 53-56.
138. GOROBEȚ, I. Implicațiile personalui asupra performanțelor băncii. In: *Competitivitatea şi inovarea în economia cunoaşterii*: conf. şt. intern., 28-29 sept. 2012. Ch.: ASEM, 2012, vol. 2, pp. 255-58.
139. GORTOLOMEI, V. Analiza cheltuielilor de stocare la entitățile cu profil comercial. In: *Competitivitatea şi inovarea în economia cunoaşterii*: conf. şt. intern., 28-29 sept., 2012. Ch.: ASEM, 2012, vol. 2, pp. 381-384.

140. GRÂU-PANȚUREAC, M. Răspunderea pentru încălcarea legislației electorale. In: *Competitivitatea şi inovarea în economia cunoaşterii*: conf. şt. intern., 28-29 sept., 2012. Ch.: ASEM, 2012, vol.1, pp. 271-274.
141. GRIGOROI, L. Rolul, competențele şi responsabilitățile contabilității în guvernanța corporativă Abordări naționale şi internaționale privind contabilitatea subvențiilor. In: *Competitivitatea şi inovarea în economia cunoaşterii*: conf. şt. intern., 28-29 sept., 2012. Ch.: ASEM, 2012, vol. 2, pp. 343-345.
142. GRIGOROI, L., BUNGET, O. Controverse privind politicile de evaluare a activelor. In: *Contabilitate: provocări actuale şi aspirații pentru viitor*: conf. şt. intern., 5 apr. 2012. Ch.: ASEM, 2012, pp. 132-137.
143. GRIGOROI, L., GHEDROVICI, O. Advantages and obstacles to the aplication of IFRS in the Republic of Moldova. In: *The persistence of the global economic crisis: causes, implications, solutions*: conf. şt. intern., 16 iun. 2012. Sibiu, pp. 387-389.
144. GRIGOROI, L., ŞELARU, M. Valorile şi provocările profesiei contabile. In: *Contabilitate: provocări actuale şi aspirații pentru viitor*: conf. şt. intern., 5 apr. 2012. Ch.: ASEM, 2012, pp. 244-249.
145. GROSU, V. Marketingul şi dezvoltarea durabilă a firmei. In: *Competitivitatea şi inovarea în economia cunoaşterii*: conf. şt. intern., 28-29 sept. 2012. Ch.: ASEM, 2012, vol.1, pp. 149-153.
146. GROSU, V., The marketing strategy contribution to stabilize the organization's activity in the period of economic crisis", In: *Perspective de dezvoltare economică şi socială la nivel european şi mondial în perioada postcriz:* sesiune internațională, 26-28 octombrie 2012. Braşov, 2012, pp. 230-233.
147. GROZAV, A. Modificările structurii pe vârste şi sexe a populației în Republica Moldova. In: *Competitivitatea şi inovarea în economia cunoaşterii*: conf. şt. intern., 28-29 sept., 2012. Ch.: ASEM, 2012, vol.1, pp. 387-391.
148. GRUMEZA, D. Organizarea auditului intern în cadrul entității. In: *Contabilitate: provocări actuale şi aspirații pentru viitor*: conf. şt. intern., Chişinău, 4 apr. 2012. Ch.: ASEM, 2012, pp.186-188.
149. GUDIMA, A. Repozitoriul instituțional universitar: accesul deschis la publicațiile ştiințifice. In: *Interferențe universitare - integrare prin cercetare şi inovare, Ştiințe sociale:* conf. şt. intern., Chişinău 25-26 sept. 2012. Ch.: CEP USM, 2012, pp. 58-60.
150. GUDIMA, G. Aspecte privind contabilitatea provizioanelor pentru deprecierea creditelor în conformitate cu SIRF. In: *Contabilitate: provocări actuale şi aspirații pentru viitor*: conf. şt. intern., 5 apr. 2012. Ch.: ASEM, 2012, pp. 149-152.
151. GUDIMA, G., LUNGU, R. Abordări privind contabilitatea operațiunilor de creditare în sistemul bancar. In: *Competitivitatea şi inovarea în economia cunoaşterii*: conf. şt. intern., 28-29 sept., 2012. Ch.: ASEM, 2012, vol. 2, pp. 275-277.
152. GUMOVSCHI, A. Oportunități moderne de stabilire a prețurilor de ofertă. In: *Competitivitatea şi inovarea în economia cunoaşterii*: conf. şt. intern., 28-29 sept., 2012. Ch.: ASEM, 2012, vol. 2, pp. 229-234.
153. GURGHIŞ, M. Analiza unor modele de comportament optim al băncii comerciale. In : *Competitivitatea şi inovarea în economia cunoaşterii*: conf. şt. intern., 28-29 sept., 2012. Ch.: ASEM, 2012, vol. 2, pp. 75-77.

154. GURGHIS, M., GODONOAGA, A., ROLLER, A. Static and dynamic aspects of bank portofoliomanagement. В: *Анализ, Моделирование, Управление, Развитие экономических систем (АМУР-2012)*: YI международная школа-симпозиум, 17-23 сент. 2012, Севастополь, с.135-139.
155. GUTIUM, T. Competitivitatea ca factor de decizie. In: *Competitivitatea şi inovarea în economia cunoaşterii*: conf. şt. intern., 28-29 sept., 2012. Ch.: ASEM, 2012, vol.1, pp. 259-263.
156. GUȚUL-GORDIENCO, I., PANAINTE, L. Motivarea studenților la orele de limbă străină prin diversificarea materialelor didactice utilizând sursele multimedia. In: *Predarea limbajelor de specialitate în secolul al XXI-lea: realizări şi perspective:* materialele conf. intern., aprilie 2012, Ch.: ASEM, 2012, pp. 285-288.
157. HACHI, M. Particularități ale comportamentului demografic al minorităților naționale în Republica Moldova. In: *Competitivitatea şi inovarea în economia cunoaşterii*: conf. şt. intern., 28-29 sept., 2012. Ch.: ASEM, 2012, vol.1, pp. 394-398.
158. HARCENCO, D., HARCENCO, V. Particularitățile politicii comerciale a Republicii Moldova. In: *Competitivitatea şi inovarea în economia cunoaşterii*: conf. şt. intern., 28-29 sept., 2012. Ch.: ASEM, 2012, vol.1, pp. 404-408.
159. HÎNCU R., BURUIANA L., ROŞCA M. Opportunity of foreign capital in the process of commercial banks' development in the conditions of competition. In: *People – Ideas – Experience*: 2nd International Conference on Business Administration and Economics, Reşița, 25-28 octombrie 2012. Reşița: Eftimie Murgu, 2012, pp. 250-259.
160. HIOARĂ, N**.** E-Portofoliu –Oportunitate excelentă în stimularea motivației învățării unei limbi străine. In: *Dezvoltarea TIC: schimbarea paradigmei in predarea invatarea limbilor străine:* materialele conf. intern., 22 noiembrie 2012, Ch.: Gramont-Studio, 2012, pp.254-259.
161. HIOARĂ, N., GROZAV, P., RUGA, E. Este oare frazeologia un compartiment al lexicologiei sau o ramura independentă a lingvisticii? In: *Predarea limbajelor de specialitate în secolul al XXI-lea: realizări şi perspective:* materialele conf. intern., aprilie 2012, Ch.: ASEM, 2012, pp. 213-220.
162. HÎRBU, E. Evaluarea contribuției factorilor informaționali la formarea potențialului inovativ al economiei. In : *Competitivitatea şi inovarea în economia cunoaşterii*: conf. şt. intern., 28-29 sept., 2012. Ch.: ASEM, 2012, vol. 2, pp. 47-53.
163. HÎRBU, S. Avantajele utilizării tehnologiilor informaționale în procesul de predare – învățare a limbilor străine In: *Predarea limbajelor de specialitate în secolul al XXI-lea: realizări şi perspective:* materialele conf. intern., aprilie 2012. Ch.: ASEM, 2012, pp. 247-250.
164. HÎRBU, S. Mejculturnii component v procese izucenia inostrannogo iazica (Межкультурный компонент в процессе изучения иностранного языка). In: *Predarea limbilor străine – o condiție esențială pentru integrarea cu succes în spatiul învățământului superior european*: materialele conf. intern., 15 noiembrie 2012. Svishtov: ASE D. Tsenov, 2012, pp. 16-19.
165. HÎRBU, S. Osobenosti vospriatia „ciujovo iazica" i ciujoi culituri „ v usloviah globalizatii" («Особености восприятия «чужого языка» и чужой культуры «в условиях глобализации). In: *Probleme de perspective de cooperare între țările europene din sud-*

est: materialele conf. intern., 17-20 sept. 2012. Svishtov: ASE D. Tsenov ,2012, pp. 257-261.

166. IACHIMOVSCHI, A. Auditul controlului intern al operațiunilor comerciale. In: *Cooperativele şi dezvoltarea durabilă într-o economie globală:* materialele conf. şt. intern., 26-27 apr. 2012. Ch., 2012, ISSN 1857-12-39.
167. IACHIMOVSCHI, A. Soluții de racordare la bunele practici internaționale privind monitorizarea controlului calității lucrărilor de audit. In: *Competitivitatea şi inovarea în economia cunoaşterii*: conf. şt. intern., 28-29 sept., 2012. Ch.: ASEM, 2012, vol. 2, pp. 384-386.
168. IACHIMOVSCHI, A. Unele particularități ale auditului în comerț. In: *Cooperativele şi dezvoltarea durabilă într-o economie globală:* materialele conf. şt. intern., 26-27 apr. 2012. Ch., 2012, ISSN 1857-12-39.
169. IACHIMOVSCHI, A., BORDEIANU, O. Necesitatea revizuirii concepției privind rolul auditului statutar. In: *Contabilitate: provocări actuale şi aspirații pentru viitor*: conf. şt. intern., Chişinău, 4 apr. 2012. Ch.: ASEM, 2012, pp. 166-169.
170. IGNAT, M. Sistemul de pensii din Republica Moldova: actualități şi perspective de dezvoltare. In: *Competitivitatea şi inovarea în economia cunoaşterii*: conf. şt. intern., 28-29 sept., 2012. Ch.: ASEM, 2012, vol.1, pp. 378-380.
171. IGNATIUC, D. Evaluarea PIB al Republicii Moldova în contextul asigurării securității economice naționale. In: *Competitivitatea şi inovarea în economia cunoaşterii*: conf. şt. intern., 28-29 sept., 2012. Ch.: ASEM, 2012, vol.1, pp. 381-384.
172. ILII, D. Aspecte privind implementarea strategiilor de management al cunoştințelor. In : *Competitivitatea şi inovarea în economia cunoaşterii*: conf. şt. intern., 28-29 sept., 2012. Ch.: ASEM, 2012, vol. 2, pp. 90-93.
173. IONAŞ, N. Dezvoltarea competențelor lingvistice a viitorului economist - un obiectiv pentru încadrare şi coeziune socială. In: *Republica Moldova: 20 de ani de reforme economice*.: materialele conf. şt. inter., 23-24 sept., 2011. Ch.: ASEM, 2011, vol. II., pp. 405-408.
174. ISAC, E., PATRAŞCU, D. Teoriile şi problemele cu privire la repartiția veniturilor. In: *Competitivitatea şi inovarea în economia cunoaşterii*: conf. şt. intern., 28-29 sept., 2012. Ch.: ASEM, 2012, vol. 2, pp. 387-390.
175. IXARI, A. Abordarea cognitiv-comunicativă a lexicului de specialitate în limba engleză. In: *Competitivitatea şi inovarea în economia cunoaşterii*: conf. şt. intern., 28-29 sept., 2012. Ch.: ASEM, 2012, vol. 2, pp. 119-122.
176. IXARI, A., CORDUNEANU, I. Tradițional şi modern în predarea limbilor străine. In: *Republica Moldova*: *20 de ani de reforme economice*: materialele conf. şt. intern., 23-24 sept., 2011. Ch.: ASEM,2011, vol. III., pp. 429-432.
177. JOROVLEA, E. Prevenirea comportamentului contraproductiv – formă de motivare a angajaților. In: *Competitivitatea şi inovarea în economia cunoaşterii*: conf. şt. intern., 28-29 sept., 2012. Ch.: ASEM, 2012, vol. 2, pp. 155-159.
178. JOROVLEA, E. Unii factori ai comportamentului organizațional în formarea relațiilor bidirecționale. In: *Simpozionul internațional al tinerilor cercetători*, 28-29 apr. 2012. Ed. a 10-a. Ch.: A.S.E.M., 2012, , pp. 176-179.

179. KOVALIOVA, E. Некоторые аспекты политики продвижения предприятий общественного питания. In: *Competitivitatea şi inovarea în economia cunoaşterii*: conf. şt. intern., 28-29 sept. 2012. Ch.: ASEM, 2012, vol.1, pp. 263-266.
180. LAZARI, L., ȚURCANU, L. Controverse privind evaluarea: cost istoric versus valoare justă. In: *Contabilitate: provocări actuale şi aspirații pentru viitor*: conf. şt. intern., 5 apr. 2012. Ch.: ASEM, 2012, pp. 68-73.
181. LAZARI, L., ȚURCANU, L. Poziționarea contabilității Republicii Moldova în universul ştiințific. In: *Contabilitate: provocări actuale şi aspirații pentru viitor*: conf. şt. intern., 5 apr. 2012. Ch.: ASEM, 2012, pp. 73-76.
182. LAZARI, L.Credibilitatea informației prezentate de situațiile financiare. In: *Competitivitatea şi inovarea în economia cunoaşterii*: conf. şt. intern., 28-29 sept., 2012. Ch.: ASEM, 2012, vol. 2, pp. 367-370.
183. LIVANDOVSCHI, R. Turismul gastronomic şi importanța lui pentru promovarea turismului moldovenesc. In: *Competitivitatea şi inovarea în economia cunoaşterii*: conf. şt. intern., 28-29 sept., 2012. Ch.: ASEM, 2012, vol.1, pp. 198-201.
184. LOBANOV, N. Colaborarea economică transfrontalieră în cadrul Euroregiunii Dunărea de Jos. In: *Competitivitatea şi inovarea în economia cunoaşterii*: conf. şt. intern., 28-29 sept., 2012. Ch.: ASEM, 2012, vol.1, pp. 299-302.
185. LOPOTENCO, V. Evolutia riscului sistemic in conditiile sistemelor financiare prociclice. In: *Competitivitatea şi inovarea în economia cunoaşterii*: conf. şt. intern., 28-29 sept. 2012. Ch.: ASEM, 2012. vol. 2, pp. 268-271.
186. LUCA, L. Riscul atribut al activității economico-financiare a întreprinderii. In: *Competitivitatea şi inovarea în economia cunoaşterii*: conf. şt. intern., 28-29 sept., 2012. Ch.: ASEM, 2012, vol. 2, pp. 285-288.
187. LUCA, S. Impactul politicii bugetar-fiscale asupra asigurării echilibrului financiar public prin prisma programelor de guvernare. In: *Competitivitatea şi inovarea în economia cunoaşterii*: conf. şt. intern., 28-29 sept., 2012. Ch.: ASEM, 2012, vol. 2, pp. 288-292.
188. MACOVEI, C. Condițiile şi modul de acordare a liberării condiționate de pedeapsă înainte de termen în Republica Moldova şi a altor state. Cond. şt. A. MARIȚ. In: *Simpozionul internațional al tinerilor cercetători,* 28-29 apr. 2012: Ch.: ASEM, 2012, ed. a 10-a, pp. 125-142.
189. MANCAŞ, M., VICOL, L. Inițierea, favorizarea şi întreținerea dialogului în negociere. In : *Competitivitatea şi inovarea în economia cunoaşterii*: conf. şt. intern., 28-29 sept., 2012. Ch.: ASEM, 2012, vol. 2, pp. 114-116.
190. MANOLI, M. Politici şi opțiuni contabile privind creanțele. In: *Cooperativele şi dezvoltarea durabilă într-o economie globală:* materialele conf. şt. intern., 26-27 aprilie, 2012. Ch., 2012, ISSN 1857-12-39
191. MANOLI, M. Supravegherea calității serviciilor de audit: posibilități şi realități. In: *Contabilitate: provocări actuale şi aspirații pentru viitor*: conf. şt. intern., Chişinău, 4 apr. 2012. Ch.: ASEM, 2012, pp. 178-182.
192. MANOLI, M., ZLATINA, N. Abordări conceptuale şi practice privind contabilitatea colectării creanțelor. In: *Competitivitatea şi inovarea în economia cunoaşterii*: conf. şt. intern., 28-29 sept., 2012. Ch.: ASEM, 2012, vol. 2, pp. 348-354.

193. MĂRGINEANU, A. Stabilitatea sistemului bancar autohton ca şi condiţie a creşterii economice sustenabile. In: *Competitivitatea şi inovarea în economia cunoaşterii*: conf. şt. intern., 28-29 sept., 2012. Ch.: ASEM, 2012, vol. 2, pp. 187-190.
194. MARIȚ, A. Procesele psihice postinfracționale: Autocontrolul şi autoaprecierea, dimensiuni afective postinfracționale. Sentimentul de vinovăție penală. In: *Edificarea statului de drept în Republica Moldova*: materialele conf. int. cu ocazia aniversării a Gh.Costache la 70 de ani. Ch., 2012, pp. 213-219.
195. MARIȚ, A. Renunțarea de bună voie şi căința activă a participanților la comiterea infracțiunilor. In: *Edificarea statului de drept în Republica Moldova*: materialele conf. int. cu ocazia aniversării a Gh. Costache la 70 de ani. Ch., 2012, pp. 231-238.
196. MARIȚ, A. Securitatea criminologică în Republica Moldova – mecanism de protecție a siguranței persoanei. In: *Siguranța persoanei în RM cadrul legal şi instituțional:* materialele conf. intern., 29 iunie 2012, organizată de IISD al AŞM. Ch., 2012, pp. 117-121.
197. MARIȚ, A., GEORGIAN, D**.** Provocarea la intenția repentină sau afectivă. In: *„Administrația statului Republica Moldova la 20 de ani de independență": Sesiune de comunicări științifice (5; 2011; Chişinău). Administrația statului Republica Moldova la 20 de ani de independență*: materiale ale sesiunii de comunic. şt., 29-30 oct., 2011. Ch., 2012, pp. 543-552.
198. MÂTCU, M. Tendințele dezvoltării aşezărilor urbane din Republica Moldova. In: *Competitivitatea şi inovarea în economia cunoaşterii*: conf. şt. intern., 28-29 sept., 2012. Ch.: ASEM, 2012, vol.1, pp. 309-312.
199. MATEI, C. Manifestările crizei demografice în evoluția demografică. In: *Competitivitatea şi inovarea în economia cunoaşterii*: conf. şt. intern., 28-29 sept., 2012. Ch.: ASEM, 2012, vol.1, pp. 295-298.
200. MIHAILĂ S. Administrarea entității prin prisma controlului de gestiune. In: *Contabilitate: provocări actuale şi aspirații pentru viitor*: conf. şt. intern., 5 apr. 2012. Ch.: ASEM, 2012, pp. 239-243.
201. MIJA, S. Determinarea factorilor de creştere a inflației de bază. In : *Competitivitatea şi inovarea în economia cunoaşterii*: conf. şt. intern., 28-29 sept., 2012. Ch.: ASEM, 2012, vol. 2, pp. 93-98.
202. MISTREAN, L., MISTREAN, D. Capitalul - sursă de asigurare a stabilității financiare a băncii. In: *Competitivitatea şi inovarea în economia cunoaşterii*: conf. şt. intern., 28-29 sept. 2012. Ch.: ASEM, 2012, vol. 2, pp .271-275.
203. MISTREAN, L., PUNGA, E. Posibilități de eficientizare a activității unităților teritoriale ale băncilor. In: *Competitivitatea şi inovarea în economia cunoaşterii*: conf. şt. intern., 28-29 sept., 2012. Ch.: ASEM, 2012, vol. 2, pp. 183-186.
204. MOLDOVAN, E., SCORȚESCU, C. Fenomenul migrației în Republica Moldova. Cadrul normativ național şi internațional. In: *Competitivitatea şi inovarea în economia cunoaşterii*: conf. şt. intern., 28-29 sept., 2012. Ch.: ASEM, 2012, vol.1, pp. 318-320.
205. MOLDOVANU, GH. Evaluarea globală a competențelor lingvistice ale populației şi domeniile de utilizare ale limbilor vorbite pe teritoriul Republicii Molodva. In: *Colocviul internațional de ştiinte ale limbajului Normă-sistem-uz: codimensionare actuală „Eugeniu Coşeriu":* colocviul internațional, 12-14 mai 2011. Ch.: USM, 2012, ed. a XI-a, vol.II, pp.162-170.

206. MOLDOVANU, GH. Predarea / învătarea limbajelor de specialitate din perspectiva actională: o nouă provocare a mileniului. In: *Predarea limbajelor de specialitate în secolul al XXI-lea: realizări şi perspective* materialele conf. intern., aprilie 2012. Ch.: ASEM, 2012, pp. 8-13.
207. MOLDOVANU, GH**.** Probleme de limbă şi comunicare în traducerea simultană. In: *Scientia traductionis, Activitatea de traducător: calitate, eficienţă şi constrîngeri*: actele seminarului ştiinţifico-practic internaţional, 6 octombrie 2011. Ch.: ULIM, 2012, pp.10 - 18.
208. MUNTEAN, N., FRATEA, N. Unele aspecte privind analiza eficienţei utilizării mijloacelor fixe. In: *Competitivitatea şi inovarea în economia cunoaşterii*: conf. şt. intern., 28-29 sept., 2012. Ch.: ASEM, 2012, vol. 2, pp. 362-365.
209. MUNTEANU, A. Diversitatea lingvistică – ameninţare cu dispariţia. In: *Competitivitatea şi inovarea în economia cunoaşterii*: conf. şt. intern., 28-29 sept., 2012. Ch.: ASEM, 2012, vol. 2, pp. 152-155.
210. MUNTEANU, A., GÎSCA, N. Conştientizarea – factor de optimizare a studierii limbilor străine. In: *Republica Moldova – 20 de ani de reforme economice*: materialele conf. şt. intern., 23 - 24 sept., 2011.Ch.: ASEM, 2011, vol. II., pp. 421 – 424.
211. NANI, M. Problemele contabilităţii cheltuielilor anticipate în instituţiile publice conform noului plan de conturi. In: *Competitivitatea şi inovarea în economia cunoaşterii*: conf. şt. intern., 28-29 sept., 2012. Ch.: ASEM, 2012, vol. 2, pp. 365-367.
212. NANI, M. Problemele contabilităţii veniturilor anticipate în instituţiile publice. In: *Contabilitate: provocări actuale şi aspiraţii pentru viitor*: conf. şt. intern., Chişinău, 4 apr. 2012. Ch.: ASEM, 2012, pp. 272-273.
213. NEDERIŢA, A. Abordări naţionale şi internaţionale privind contabilitatea subvenţiilor. In: *Competitivitatea şi inovarea în economia cunoaşterii*: conf. şt. intern., 28-29 sept., 2012. Ch.: ASEM, 2012, vol. 2, pp. 340-342.
214. NEDERIŢĂ, A., FOALEA, L. Experienţa şi problemele reformei contabilităţii în Republica Moldova. In: *Contabilitate: provocări actuale şi aspiraţii pentru viitor*: conf. şt. intern., Chişinău, 4 apr. 2012. Ch.: ASEM, 2012, pp. 9-13.
215. OHRIMENCO, S. Эволюция угроз в информационных системах. In: *Accounting and analytical of the firm's management* : materialele conf. practico-şt. , 26-28 apr. 2012. Livov: Львівська політехніка, 2012, c. 228-230.
216. OHRIMENCO, S., BORTĂ, G .Теневая информационная экономика. In: *Формирование современного информационного общества – проблемы, перспективы, инновационные подходы ЮНЕСКО*: XIII международный форум, 5–10 сент. 2012. Санкт-Петербург, 2012, c. 137-141.
217. OHRIMENCO, S., BORTĂ, G. Price policy model at the modern shadow market of information technologies. In: *International Conference on Application of Information and Communication Technology in Economy and Education - ICAICTEE*, october 5-6th. 2012.Sofia: UNWE, 2012, c. 17-23.
218. OHRIMENCO, S., BORTĂ, G. Shadow information ecnonomics. B: *Формирование современного информационного общества – проблемы, перспективы, инновационные подходы ЮНЕСКО*: XIII международный форум , 5–10 сент. 2012. Санкт-Петербург, 2012, pp.137-145.

219. PALADI, V. Managementul tranziției spre sistemul descentralizat de asigurări sociale. In: *Competitivitatea şi inovarea în economia cunoaşterii:* conf. şt. intern., 28-29 sept., 2012. Ch.: ASEM, 2012, vol.1, pp. 291-294.
220. PALADI, V. Particularitățile analizei situațiilor financiare consolidate. In: *Competitivitatea şi inovarea în economia cunoaşterii*: conf. şt. intern., 28-29 sept., 2012. Ch.: ASEM, 2012, vol. 2, pp. 314-316.
221. PALADI, V., PRODAN N., ERHAN L. Reflecții contabile privind desfăşurarea activității controlate în comun. In: *Contabilitate: provocări actuale şi aspirații pentru viitor*: conf. şt. intern., 5 apr. 2012. Ch.: ASEM, 2012, pp. 93-96.
222. PALADI, V., PRODAN, N., ERHAN, L. Reflecții contabile privind desfăşurarea activității controlate în comun pe baza contractului de societate civilă. In: *Contabilitate: provocări actuale şi aspirații pe viitor*: conf. şt. intern., Chişinău, 4 apr. 2012. Ch.: ASEM, 2012, pp. 93-96.
223. PÂRȚACHI, I., CARA, O., GALER, L. Application of sample methods in the framework of the development of business statistics in the Republic of Moldova. In: *The Proceedings of the VIth International Conference on Globalization and Higher Education in Economics and Bussiness Administration*, GEBA,18-29. Octob. 2012. Iaşi, 2012, pp 483-489.
224. PÂRȚACHI, I., GOGU, E. Setul de indicatori pentru dezvoltarea regională ca proces bazat pe cunoaştere. In: *Competitivitatea şi inovarea în economia cunoaşterii*: conf. şt. intern., 28-29 sept., 2012. Ch.: ASEM, 2012, vol. 2, pp. 162-165.
225. PÂRȚACHI, I., MIJA, S. Monetary Policy Transmission Mechanism. In: *The 6th International Conference on Applied Statistics*. 16-17 novemb. 2012. Bucureşti, 2012, pp. 169-179. ISSN 2069-2498.
226. PÂRȚACHI, I., MIJA, S. The Response of Monetary Policy throungh Interest Rate to Output Gap. In: *Proceeding of the 10th International Conference INVESTMENTS AND ECONOMIC RECOVERY*, 26-28 mai. 2011. Bucharest, 2011, pp.109-114.
227. PÂRȚACHI, I., PANIŞ, O. Diagnosis and estimation of monetary policy shocks in the conntext of interest rate channel operation in the Republic of Moldova. In: *The International Conference on Economic Cybernetic Analysis. The new Economic Crisis: Evolution and Recovering Ways – NEC.* 26-27 october 2012. Bucureşti, 2012, pp. 165-178. ISSN: 2247-1820, ISSN-L: 2247-1820.
228. PASCARI, A., HÎNCU, R. Eficiența investițiilor în economia Republicii Moldova. In: *Competitivitatea şi inovarea în economia cunoaşterii*: conf. şt. intern., 28-29 sept., 2012. Ch.: ASEM, 2012, vol. 2, pp. 169-172.
229. PELEAH, M., VACHULOVSCHI, D., MISHOVA, T. Sustainability of migration model in Moldova. In: *Competitivitatea şi inovarea în economia cunoaşterii*: conf. şt. intern., 28-29 sept., 2012. Ch.: ASEM, 2012, vol.1, pp. 170-174
230. PETROIA, A. Efectele sociale ale deciziile politice privite prin obiective financiare. In: *Competitivitatea şi inovarea în economia cunoaşterii*: conf. şt. intern., 28-29 sept., 2012. Ch.: ASEM, 2012, vol. 2, pp.306-313.
231. PÎRLOG, A. Dimensiunea interculturală a comunicării. In: *Competitivitatea şi inovarea în economia cunoaşterii*: conf. şt. intern., 28-29 sept., 2012. Ch.: ASEM, 2012, vol. 2, pp. 149-151.

232. PÎRLOG, A. Limba engleză - limba comunicării în business-ul modern. In: *Republica Moldova*: *20 de ani de reforme economice*: materialele conf. şt. intern., 23-24 sept., 2011. Ch.: ASEM,2011, vol. II., pp. 411-413.
233. PÎRLOG, A. Problemele comunicării interculturale în cadrul afacerilor globalizate. In „*Teoria şi practica administrării publice:* conf. şt. intern., 22 mai, 2012. Ch.: AAP, 2012, pp. 232-234.
234. PISANIUC, M. Determinarea factorilor şi formelor de proiectare al întreprinderilor din țările emergente în lanțurile valorice globale. In: *Competitivitatea şi inovarea în economia cunoaşterii*: conf. şt. intern., 28-29 sept., 2012. Ch.: ASEM, 2012, vol.1, pp. 312-316.
235. PISANIUC, M. The capacity of absorption of the international technology transfer, its limits and the analysis of the possibilities of production of knowledge in developing countries, In: *Conference Tehnology Transfer & Innovation*, november 5-6. 2012. Prague, 2012, c. 32-38.
236. PÎŞCHINA, T. Парадигма развития Республики Молдова в условиях глобализации. В: *Социально-экономическое развитие Украины и Республики Молдова в условиях глобализации* : материалы международной научно-практической конференции, 24-25 май, 2012. Киев, 2012, pp. ISBN
237. POGONEȚ, G. Importanța protecției şi promovării drepturilor consumatorilor. In: *Competitivitatea şi inovarea în economia cunoaşterii*: conf. şt. intern., 28-29 sept., 2012. Ch.: ASEM, 2012, vol.1, pp. 175-177.
238. POPA, D. Studiu comparativ privind procesul bugetar în Republica Moldova şi Polonia. In: *Competitivitatea şi inovarea în economia cunoaşterii*: conf. şt. intern., 28-29 sept., 2012. Ch.: ASEM, 2012, vol. 2, pp. 234-236.
239. POPOVICI, A. Aspecte teoretice şi practice ale contabilității provizioanelor. In: *Contabilitate: provocări actuale şi aspirații pentru viitor*: conf. şt. intern., Chişinău, 4 apr. 2012. Ch.: ASEM, 2012, pp. 100-103.
240. POSTICA, C. Aspecte ale dinamicii economice a țărilor dezvoltate şi în dezvoltare. In: *Competitivitatea şi inovarea în economia cunoaşterii*: conf. şt. intern., 28-29 sept., 2012. Ch.: ASEM, 2012, vol.1, pp. 368-370.
241. POSTOLACHI, V. Profilul profesorului universitar modern. In: *Republica Moldova: 20 de ani de reforme economice*: materialele conf. şt. intern., 23-24 sept., 2011. Ch.: ASEM, 2011, vol. II., pp. 418-421.
242. PRISĂCARU, A. Acoperiri convexe ale submulțimilor de vârfuri din graf. In : *Competitivitatea şi inovarea în economia cunoaşterii*: conf. şt. intern., 28-29 sept., 2012. Ch.: ASEM, 2012, vol. 2, pp. 32-33.
243. PRODAN, N. Aplicarea tehnicilor analitice în estimarea complexă a activității economico-financiare a entităților. In: *Competitivitatea şi inovarea în economia cunoaşterii*: conf. şt. intern., 28-29 sept., 2012. Ch.: ASEM, 2012, vol. 2, pp. 345-348.
244. RADU, G., CEPRAGA, E. Gramatica – sufletul materiei predate. In: *Competitivitatea şi inovarea în economia cunoaşterii*: conf. şt. intern., 28-29 sept., 2012. Ch.: ASEM, 2012, vol. 2, pp. 123-125.
245. RAISCHI, N. Utilzarea caracteristicilor merceologice în estimarea produselor noi. In: *Competitivitatea şi inovarea în economia cunoaşterii*: conf. şt. intern., 28-29 sept., 2012. Ch.: ASEM, 2012, vol.1, pp. 254-259.

246. RAISCHI, N. Изменения в законодательных актах, регулирующих торговую деятельность в Республике Молдова. В: *Материалы Международной научно – практической конференции «Конкурентная политика в условиях модернизации экономики»*. Киев.: КНТЭУ, 2012, с. 238-241.
247. RATCOV, M., BALAN, I. Particularitățile aplicării în audit a procedurilor de testare selectivă. In: *Contabilitate: provocări actuale şi aspirații pentru viitor*: conf. şt. intern., Chişinău, 4 apr. 2012. Ch.: ASEM, 2012, pp.161-165.
248. RĂU, A. Auditul guvernării corporative - direcție de dezvoltare a competitivității companiilor. In: *Competitivitatea şi inovarea în economia cunoaşterii*: conf. şt. intern., 28-29 sept., 2012. Ch.: ASEM, 2012, vol. 2, pp. 422-426.
249. REABȚOV, GH. Câte ceva despre L'Horreur economique de Viviane Forrester. In: *Competitivitatea şi inovarea în economia cunoaşterii*: conf. şt. intern., 28-29 sept., 2012. Ch.: ASEM, 2012, vol.1, pp. 356-357.
250. ROLLER, A. Caracteristica comparativă a mecanismului de transmisie al politicii monetare. . In: *Competitivitatea şi inovarea în economia cunoaşterii*: conf. şt. intern., 28-29 sept. 2012. Ch.: ASEM, 2012, vol. 2, pp. 258-262.
251. ROMANCIUC, L. Современные тенденции кредитного рынка. In*: Competitivitatea şi inovarea în economia cunoaşterii*: conf. şt. intern., 28-29 sept. 2012. Ch.: ASEM, 2012, vol. 2, pp. 262-267.
252. ROTARU, O. Practici internaționale în domeniul imobilului cu destinație locativă. In: *Simpozionul Ştiințificl al Tinerilor Cercetători:* materialele simpozionului şt., 28 -29 aprilie, 2012. Ch.: ASEM,2012, pp. 208-211.
253. RUSU L., TURCOV A. Turismul balnear – direcție importantă în industria turistică internațională. In: *Simpozionul Ştiințific al Tinerilor Cercetători: materialele simpozionului şt.* 28-29 aprilie, 2012. Ch.: ASEM, 2012, pp. 247-249. ISBN 978-9975-75-618-1.
254. RUSU, Dj., BEJAN, M. Conflictul în comunicarea didactică. In : *Competitivitatea şi inovarea în economia cunoaşterii*: conf. şt. intern., 28-29 sept., 2012. Ch.: ASEM, 2012, vol. 2, pp. 109-113.
255. RUSU, L. Tendințe de dezvoltare a turismului balnear din Republica Moldova. In: *Competitivitatea şi inovarea în economia cunoaşterii*: conf. şt. intern., 28-29 sept., 2012. Ch.: ASEM, 2012, vol.1, pp. 251-254.
256. RUSU,D., BEJAN, M. Metode interactive în predarea limbilor străine. In: *Republica Moldova*: *20 de ani de reforme economice:* materialele conf. şt. intern., 23-24 sept., 2011. Ch.:ASEM, 2011, vol. II., pp. 398-401.
257. SAINSUS, V. Aspecte şi probleme ale îmbătrânirii demografice a populației R. Moldova. In: *Competitivitatea şi inovarea în economia cunoaşterii*: conf. şt. intern., 28-29 sept., 2012. Ch.: ASEM, 2012, vol. 1, pp. 357-363.
258. SÂRBU, I. Particularitățile dezvoltării economice ale întreprinderilor mici şi mijlocii în condițiile globalizării. In: *Creşterea economică în condițiile globalizării*: conf. şt. intern. 18–19 oct. 2012. Ch., 2012, pp. 78-84.
259. SÂRBU, I., CIUMAC, GH. Gestiunea activității antreprenoriale prin prisma procesului luării deciziilor manageriale în cadrul întreprinderilor mici şi mijlocii. In: *Competitivitatea şi inovarea în economia cunoaşterii*: conf. şt. intern., 28-29 sept., 2012. Ch.: ASEM, 2012, vol.1, pp. 154-156.

260. SAVCIUC, O. Marketingul inovațional ca instrument de promovare a parteneriatului dintre economie şi ştiință. In: *Competitivitatea şi inovarea în economia unoaşterii*: conf. şt. intern., 28-29 sept. 2012. Ch.: ASEM, 2012, vol.1, pp. 163-167.
261. SAVCIUC, O. RAILEAN, E. Analysis of the information consumer behaviour of the researchers in the development of maintenance strategies in scientific libraries. In: *Globalization and Higher Education in Economics and Business Administration(GEBA 2012)*: conf. intern., 18-20 oct. 2012. Iaşi, 2012. pp. 342-345.
262. SCLIFOS, C. Elaborarea şi implementarea sistemului anti-plagiat în cadrul Academiei de Studii Economice a Moldovei. In : *Competitivitatea şi inovarea în economia cunoaşterii*: conf. şt. intern., 28-29 sept., 2012. Ch.: ASEM, 2012, vol. 2, pp. 78-81.
263. SECRIERU, A., SECRIERU, Iu. Evaluarea şi monitorizarea stabilității financiare: provocări pentru băncile centrale. In: *Republica Moldova: 20 de ani de reforme economice*: conf. şt. intern, 23 – 24 septembrie 2011. Ch.: ASEM., 2011, pp. 21-25.
264. SEMENIUC, O. Analiza structurii veniturilor din vînzări pe produse. In: *Simpozionul ştiințific al tinerilor cercetători*, 28-29 apr. 2012. Ch.: ASEM, 2012, pp. 302-306.
265. ŞENDREA, M. Etape în procesul de implementare a schimbărilor organizaționale. In: *Competitivitatea şi inovarea în economia cunoaşterii*: conf. şt. intern., 28-29 sept., 2012. Ch.: ASEM, 2012, vol. 1, pp. 192-195.
266. ŞIŞCAN, N. Специфика анализа индикаторов, измеряющих структурные сдвиги. In : *Competitivitatea şi inovarea în economia cunoaşterii*: conf. şt. intern., 28-29 sept., 2012. Ch.: ASEM, 2012, vol. 2, pp. 86-89.
267. SOLCAN, A. Инновационные технологии изучения предпринимательства. In: *Інновації в освіті*: conf. şt.–met. intern., 16–17 octombrie, 2012. Kiev, 2012, pp. 234-236.
268. SOLOMATIN, A. Identificarea cauzelor participării ineficiente la evenimente expoziționale. In: *Competitivitatea şi inovarea în economia cunoaşterii*: conf. şt. intern., 28-29 sept. 2012. Ch.: ASEM, 2012, vol.1, pp.195-198.
269. ŞPAC, G., COZMIC, V. Gama sortimentală şi calitatea mărfurilor electrocasnice pentru păstrarea produselor alimentare. In: *Competitivitatea şi inovarea în economia cunoaşterii*: conf. şt. intern., 28-29 sept., 2012. Ch.: ASEM, 2012, vol.1, pp. 236-238.
270. ŞTAHOVSCHI, A. Les efet de la liberalisation du commerce des services bancaires et financiers. In: *Competitivitatea economiei naționale în contextul procesului de globalizare internațională*: materialele conf. şt. intern., 2-3 noiemb. 2012. Ch.: USM, 2012, pp.281-288.
271. ŞTAHOVSCHI, A., DIMA, GH., DEMIDOV, N., DRAGOMIR, M. Metode şi tehnici de impunere, urmărire şi percepere a impozitelor şi taxelor în România. In: *Progrese în teoria deciziilor economice în condiții de risc şi incertitudine:* materialele conf. şt. intern., 19-20 oct. 2012. Iaşi: ICES Gh. Zane, filiala AŞR, 2012, pp. 107-111.
272. STIHI, L., SOLCAN, A. Evaluarea necesităților de dezvoltare a prestatorilor de business servicii pentru IMM din Republica Moldova, In: *Competitivitatea şi inovarea în economia cunoaşterii*: conf. şt. intern. 28 – 29 sept. 2012, Ch.: ASEM, 2012, vol.1, pp. 158-163.
273. STOICAN, M., FILIP, N., ş.a. The human capital–foundation National System of Innovation in the innovative economy. In: *The 2nd International Conference on Environment, Economics, Energy, Devices, Systems, Communications, Computers, Mathematics, EDSCM* : WSEAS International Conferences (IAASAT`12), 2-4 avril, 2012. Saint Malo & Le Moint Saint Michel, 2012, pp.230-235. ISBN 978-1-61804-082-4.

274. SUHOVICI, A., MAN, A. О взаимосвязи и результативности мер инвестиционной и торговой политики. Сравнительный анализ. In: *Competitivitatea şi inovarea în economia cunoaşterii*: conf. şt. intern., 28-29 sept., 2012. Ch.: ASEM, 2012, vol. 2, pp. 249-255.
275. TALPĂ, A.; AGAFIȚĂ, M. Pedagogia imersiunii - Calea spre bilingvism şi dincolo de el. In: *Republica Moldova: 20 de ani de reforme economice*: materialele conf. şt. intern., 23-24 sept., 2011. Ch.: ASEM, 2011, vol. II., pp. 401-404.
276. ȚĂRUŞ, V. Investițiile străine şi rolul lor în dezvoltarea economiei naționale. In: *Competitivitatea economiei naționale în contextul procesului de globalizare internațională* : conf. şt. internaț., 2-3 noiembrie, 2012. Ch., 2012, pp. NU-I DISPONIBILĂ LUCRAREA
277. ȚĂRUŞ. V. Conferința Ştiințifică Internațională *„Competitivitatea economiei naționale în contextul procesului de globalizare internațională”* organizată în cadrul Universității de Stat a Moldovei în perioada 2-3 noiembrie 2012 NU-I DISPONIBILĂ LUCRAREA
278. TIGHINEANU, A. Factorii socio – economici generatori de violență criminală. In: *Competitivitatea şi inovarea în economia cunoaşterii*: conf. şt. intern. 28-29 sept., 2012. Ch.: ASEM, 2012, vol.1, pp. 240-243.
279. ȚÎMBALIUC, N. Conceptul de inteligență. In: *Strategii şi politici de management în economia contemporană*: conf. şt. intern., 30-31 martie, 2012. Ch.: ASEM, 2012, pp. 78-82. ISBN 978-9975-75-594-8.
280. ȚÎMBALIUC, N. Inteligența nativă versus inteligența emoțională. In: *Competitivitatea şi inovarea în economia cunoaşterii*: conf. şt. int., 28-29 sept., 2012. Ch.: ASEM, 2012, vol.1, pp. 244-245.
281. TOACĂ, Z., TOLOCICO, L.. Estimarea Produsului Intern Brut potențial al economie naționale a Republicii Moldova. In : *Competitivitatea şi inovarea în economia cunoaşterii*: conf. şt. intern., 28-29 sept., 2012. Ch.: ASEM, 2012, vol. 2, pp. 23-28.
282. TODOROI, D., MICUŞA, D., BUFTEA, I., COPACINSCHI, A., GAITUR, L., PETRIC, V., PRICINOC, M., VATAMAN, V. Businessul, moralitatea şi creativitatea în societatea conştiinței. In : *Competitivitatea şi inovarea în economia cunoaşterii*: conf. şt. intern., 28-29 sept., 2012. Ch.: ASEM, 2012, vol. 2, pp. 13-22.
283. ȚUGULSCHI, A. Problemele implementării IFRS in companiile de asigurări din Republica Moldova. In: *Competitivitatea şi inovarea în economia cunoaşterii*: conf. şt. intern., 28-29 sept., 2012. Ch.: ASEM, 2012, vol. 2, pp. 278-279.
284. ȚUGULSCHI, I. Perfecționarea modelului de raportare a informației contabile în contextul SIRF. In: *Contabilitate: provocări actuale şi aspirații pentru viitor*: conf. şt. intern., Chişinău, 4 apr. 2012. Ch.: ASEM, 2012, pp. 137-142.
285. ȚUGULSCHI, I., CUŞMĂUNSĂ, R. Organizarea controlului intern în cadrul entităților de panificație. In: *Competitivitatea şi inovarea în economia cunoaşterii*: conf. şt. intern., 28-29 sept., 2012. Ch.: ASEM, 2012, vol. 2, pp. 411-415.
286. ȚURCAN, G. Interacțiunea dintre religie şi economie. In: *Ştiințele socio-umanistice şi progresul tehnico-ştiințific:* conf. şt. naț., Chişinău, 6 aprilie, 2012. Ch.: UTM, 2012, pp. 63-66.
287. ȚURCAN, G. Responsabilitatea socială a întreprinderilor din Republica Moldova: actualitate şi perspective. In: *Filosofia şi cunoaşterea economică: aspecte teoretice, etice şi politice*: conf. şt. naț., Chişinău, 21 octombrie, 2011. Ch.: ASEM., 2012, pp. 133-142.

288. ȚURCAN, N. Aspecte semnificative privind particularitățile costurilor de producție în silvicultura. In: *Cooperativele şi dezvoltarea durabilă într-o economie globală:* materialele conf. şt. intern., 26-27 apr. 2012. Ch., 2012., ISSN 1857-12-39.
289. ȚURCAN, N. Delimitări şi structuri specifice patrimoniului în silvicultură. In: *Competitivitatea şi inovarea în economia cunoaşterii*: conf. şt. intern., 28-29 sept., 2012. Ch.: ASEM, 2012, vol. 2, pp. 415-418.
290. ȚURCANU, V. Contabilitatea şi controlul de gestiune: convergențe şi delimitări Abordări naționale şi internaționale privind contabilitatea subvențiilor. In: *Competitivitatea şi inovarea în economia cunoaşterii*: conf. şt. intern., 28-29 sept., 2012. Ch.: ASEM, 2012, vol. 2, pp. 333-340.
291. TURCOV, A. Criterii de dezvoltare a turismului internațional în diferite regiuni. In: *Competitivitatea şi inovarea în economia cunoaşterii*: conf. şt. intern., 28-29 sept., 2012. Ch.: ASEM, 2012, vol.1, pp. 246-247.
292. TURCOV, E., LIVANDOVSCHI R. Вопросы развития и углубления сотрудничества Республики Молдова и Украины в области туризма. В: *Социально-экономическое развитие Украины и Республики Молдова в условиях глобализации*: международный симпозиум, Kiev 23-24 mai, 2012. Kiev, 2012, c. 52-56. ISBN978-966-629-580-7.
293. URSU, O. Noțiunea şi funcțiile patrimoniului societății cu răspundere limitată. In: *Simpozionul ştiințific al tinerilor cercetători,* 28-29 apr. 2012. Ch.: ASEM, 2012, ed. a 10-a., p. 191.
294. URSU, O., VOLCINSCHI, V. Regimul juridic al aporturilor asociațiilor la capitalul social al societăților cu răspundere limitată. In: *Competitivitatea şi inovarea în economia cunoaşterii*: conf. şt. intern., 28-29 sept., 2012. Ch.: ASEM, 2012, vol.1, pp. 274-278.
295. USTIAN, I. Geneza conceptelor economice “Banii” şi “Creditul” în viziunea poetului – economist M. Eminescu. In: *Competitivitatea şi inovarea în economia cunoaşterii*: conf. şt. intern., 28-29 sept., 2012. Ch.: ASEM, 2012, vol.1, pp. 303-305.
296. VACULOVSCHI, D., GÎLCA, V. Situația demografică a Republicii Moldova în contextul transformărilor economice şi sociale din perioada contemporană. In: *Competitivitatea şi inovarea în economia cunoaşterii*: conf. şt. intern., 28-29 sept., 2012. Ch.: ASEM, 2012, vol.1, pp. 181-186.
297. VACULOVSCHI, E. Rolul ONG în dezvoltarea economică a Republicii Moldova. In: *Competitivitatea şi inovarea în economia cunoaşterii*: conf. şt. intern., 28-29 sept., 2012. Ch.: ASEM, 2012, vol.1, pp. 177-181.
298. VASILACHI, S. Particularitatile utilizarii noilor tehnologii de informare si comunicare in predarea limbilor straine. In: *Predarea limbajelor de specialitate în secolul al XXI-lea: realizări şi perspective:* materialele conf. intern., aprilie 2012. Ch.: ASEM, 2012, pp. 177-183.
299. VASILOI, DJ. Criminalitatea economică – realitate permanentă a vieții economice şi sociale. In: *Competitivitatea şi inovarea în economia cunoaşterii*: conf. şt. intern., 28-29 sept., 2012. Ch.: ASEM, 2012, vol.1, pp. 247-250.
300. VEREJAN, O. Metode actuariale de tarifare în asigurare în condițiile riscurilor independente. In : *Competitivitatea şi inovarea în economia cunoaşterii*: conf. şt. intern., 28-29 sept., 2012. Ch.: ASEM, 2012, vol. 2, pp. 33-36.

301. VORNOVIȚCHI, D. Impactul recesiunii economice asupra fidelizării clienților băncii. In: *Competitivitatea şi inovarea în economia cunoaşterii*: conf. şt. int., 28-29 sept., 2012. Ch.: ASEM, 2012, vol. 2, pp. 407-411.
302. VOSTRICOV, D. Источники финансирования деятельности предприятия в современных условиях развития экономики. In: *Competitivitatea şi inovarea în economia cunoaşterii*: conf. şt. intern., 28-29 sept., 2012. Ch.: ASEM, 2012, vol. 2, pp. 240-241.
303. ZAMARU, V. Rolul şi importanța capitalul intelectual în economia concurențială. In: *Strategii şi politici de management în economia contemporană*: conf. şt. intern., 30-31 martie, 2012. Ch.: ASEM, 2012, pp 95-100. ISBN 978-9975-75-594-8.
304. ZAMBIȚCHI, D. Metode matematice pentru fundamentarea deciziilor în probleme multicriteriale . In : *Competitivitatea şi inovarea în economia cunoaşterii*: conf. şt. intern., 28-29 sept., 2012. Ch.: ASEM, 2012, vol. 2, pp. 40-43.
305. ZLATINA, N. Libertate şi normativ în evaluarea imobilizărilor. In: *Contabilitate: provocări actuale şi aspirații pentru viitor*: conf. şt. intern., Chişinău, 4 apr. 2012. Ch.: ASEM, 2012, pp.103-107.
306. ZUBIC, A. Utilizarea produselor inovative în sistemul bancar. In: *Competitivitatea şi inovarea în economia cunoaşterii*: conf. şt. intern., 28-29 sept. 2012. Ch.: ASEM, 2012, vol. 2, pp. 181-183.
307. БАДИКУ, Г. Проблемы учета курсовых разниц. В: *Устойчивое развитие экономики: международные и нацинальные аспекты:* международная науч.-практическая конф., 25-26 окт. 2012. Новополоцк: ПГУ, 2012, с. 32-34.
308. БАЖАН, М. Пути совершенствования распределения косвенных производственных затрат при показном методе на мебельных фабриках. В: *Устойчивое развитие экономики: международные и национальные аспекты:* международная науч.-практическая конф., 25-26 окт. 2012. Новополоцк, 2012, с. 15-19.
309. БЕЛОСТЕЧНИК, Г., Развитие инновационной экономики как фактор роста экспортного потенциала страны.В: *Социально экономическое развитие Украины и Республики Молдова в условиях глобализации:* сборник научных статей международного симпозиума. Киев: Киевский Национальный торгово-экономический университет, 2012. pp. 6-21.
310. БИЛАШ, Л., ДОРОГАЯ, И., МАММАДОВ, С. Факторы преобразования контроля в организации на процессно-сбалансированной основе. In: *Competitivitatea şi inovarea în economia cunoaşterii*: conf. şt. intern., 28-29 sept., 2012. Ch.: ASEM, 2012, vol.1, pp. 217-219.
311. БИЛАШ, Л., МАММАДОВ, С. Сбалансированная система показателей как модель стратегического управления и контроля в коммерческих организациях. In: *Strategii şi politici de management în economia contemporană*: conf. şt. intern., 30-31 martie, 2012. Ch.: ASEM, 2012, pp 65-70. ISBN 978-9975-75-594-8.
312. БИЛООКАЯ, С. Инновационные методы оценки уровня финансовой интеграции фондового рынка Республики Молдова. In: *Competitivitatea şi inovarea în economia cunoaşterii*: conf. şt. intern., 28-29 sept., 2012. Ch.: ASEM, 2012, vol. 2, pp. 245-249.
313. ГАВРИЛЮК, Л., ВОРОНЦОВА, Г. Особенности анализа эффективности гостиничного бизнеса и требования к управленческой отчетности In: *Contabilitate:*

provocări actuale şi aspiraţii pe viitor: conf. şt. intern., Chişinău, 4 apr. 2012. Ch.: ASEM, 2012, pp. 223-228.

314. ГЕРАСИМОВ, М. Особенности учета расходов, связанных с ремонтом автотранспортных средств. В: *Устойчивое развитие экономики: международные и нацинальные аспекты:* международной науч.-практической конф., 25-26 окт. 2012. Новополоцк: ПГУ, 2012, с. 61-63.
315. ГОДОНОАГЭ, А., БАРКАРЬ, А , ТУЧЯК А. Некоторые модели оптимального поведения производителя-монополиста. В: *Анализ, Моделирование, Управление, Развитие экономических систем (АМУР-2012)*: YI международная школа-симпозиум, 17-23 сент. 2012, Севастополь, с.117-122.
316. ГОДОНОАГЭ, А., БАРКАРЬ, А. Субградиентный метод для задач с общими ограничениями. In: *Modelare matematică, optimizare şi tehnologii informaţionale*: : materialele conf. intern., 19-23 mar. 2012. Ed. a 3-a. Ch.: Evrica, 2012, pp. 297-305.
317. ГОЛОЧАЛОВА, И., ЦУРКАНУ, В. Некоторые проблемы оценки и учета собственного капитала. In: *Competitivitatea şi inovarea în economia cunoaşterii*: conf. şt. intern., 28-29 sept., 2012. Ch.: ASEM, 2012, vol. 2, pp. 390-398.
318. ГРИГОРОЙ, Л. The IFRS in the Republic Moldova: advantages of application and obstacles of implementation. В: *Устойчивое развитие экономики: международные и нацинальные аспекты:* международная науч.-практическая конф., 25-26 окт. 2012. Новополоцк: ПГУ, 2012, с. 81-83.
319. ЕРХАН, Л. Fostering small and medium-sized enterprises development through alternative sources of finance. В: *Устойчивое развитие экономики: международные и нацинальные аспекты:* международная науч.-практическая конф., 25-26 окт. 2012. Новополоцк: ПГУ, 2012, с. 92-95.
320. КИКУ, Н. Финансовые аспекты социальной защиты трудовых мигрантов. In: *Competitivitatea şi inovarea în economia cunoaşterii*: conf. şt. intern., 28-29 sept., 2012. Ch.: ASEM, 2012, vol. 2, pp. 206-207.
321. ЛАБУНКО, И. Современный подход к стратегическому планированию. In: *Strategii şi politici de management în economia contemporană*: conf. şt. intern., 30-31 martie, 2012. Ch.: ASEM, 2012, pp. 14-18. ISBN 978-9975-75-594-8.
322. ЛАЗАРЬ, Л. Учет расчетов со страховыми посредниками в Республики Молдова. В: *Устойчивое развитие экономики: международные и нацинальные аспекты:* международная науч.-практическая конф., 25-26 окт. 2012. Новополоцк: ПГУ, 2012, с. 118-122.
323. ЛАПИЦКАЯ, Л. Особенности бухгалтерского учета и налогообложения предприятий добывающей промышленности (шахт, карьеров). In: *Competitivitatea şi inovarea în economia cunoaşterii*: conf. şt. intern., 28-29 sept., 2012. Ch.: ASEM, 2012, vol. 2, pp. 370-373.
324. ПАРФЕНТЬЕВА, А. Бизнесс – план – важный документ для принятия эффективных управленческих решений. In: *Competitivitatea şi inovarea în economia cunoaşterii*: conf. şt. intern., 28-29 sept., 2012. Ch.: ASEM, 2012, vol.1, pp. 288-290.
325. ПАРФЕНТЬЕВА, А. Проблемы и пути совершенствования молдавской практики планирования бизнеса. In: *Strategii şi politici de management în economia contemporană*: conf. şt. intern., 30-31 martie, 2012. Ch.: ASEM, 2012, pp. 50-54. ISBN 978-9975-75-594-8.

326. РАЙЛЯН, Е. Производство научных знаний и место библиотеки в этом процессе. In: *Competitivitatea şi inovarea în economia cunoaşterii*: conf. şt. intern., 28-29 sept., 2012. Ch.: ASEM, 2012, vol. 2, pp. 144-149.
327. СУХОВИЧ, А. Улучшение инвестиционного имиджа – резерв привлечения иностранных инвестиций в Республику Молдова. În: *Экономический рост Республики Беларусь: глобализация, инновационность,* устойчивость: материалы науч.-практич. конф., 17-18 мая 2012. Минск, 2012, с.156-157.
328. СЫРБУ, И, РЭУ, А. Формирование реинжиниринга как инновационный процесс в корпоративных образованиях. In: *Strategii şi politici de management în economia contemporană*: conf. şt. intern., 30-31 martie, 2012. Ch.: ASEM, 2012, pp *19-23.* ISBN 978-9975-75-594-8.
329. СЫРБУ, И., ПАЛАДИ, В. Инвестиционный менеджмент в системе рынка недвижимости. In: *Strategii şi politici de management în economia contemporană*: conf. şt. intern., 30-31 martie, 2012. Ch.: ASEM, 2012, pp. 14-18. ISBN 978-9975-75-594-8.
330. ХЫНКУ, Р., СУХОВИЧ, А. Инвестиционный имидж Республики Молдова. Угроза или стимул в привлечении инвестиций. În: *Социально- экономическое развитие Украины и Республики Молдова в условиях глобализации*: международный симп., 23-24 мая 2012. Киев, 2012, с. 47-51.
331. ЦУРКАНУ, В., ГОЛОЧАЛОВА, И. Особенности оценки и учета концессионного договора в соответствии с МСФО. In: *Contabilitate: provocări actuale şi aspiraţii pentru viitor*: conf. şt. intern., Chişinău, 4 apr. 2012. Ch.: ASEM, 2012, pp. 17-24.
332. ЦУРКАНУ, В., ГОЛОЧАЛОВА, И. Особенности оценки природных ресурсов по МСФО и НСБУ Республики Молдова. In: *Актуальные проблемы бухгалтерского учета, анализа, аудита и контроля в условиях открытой экономики*: materialele conf. şt. intern., 6-7 iulie, 2012. Duşanbe, 2012, pp. 42-46.
333. ЦУРКАНУ, Л. Некоторые аспекты учёта затрат на трансфер туристов. В: *Устойчивое развитие экономики: международные и нацинальные аспекты:* международная науч.-практическая конф., 25-26 окт. 2012. Новополоцк: ПГУ, 2012, с. 228-231.

12. Contribuţii în site-uri web

1. BUSMACHIU, E., CHIMACOVSCHI LEAHU, A., URSU, V. Public policies and strategies to enhance the economic potential of a country. Case of Moldova. *Journal of Public Administration, Finance and Law.* [online]. 2012, nr.1, 17-30. ISSN: 2285-2204. Disponibil: http://www.ceeol.com/aspx/issuedetails.aspx?issueid=489f9230-1ec7-499b-a521-5d164cfa828a&articleId=3e88dd49-68d6-4057-8006-3670c3291b0f
2. PÎŞCHINA, T. Economic Growth and Democracy in Moldova SESSION XX: Bishkek Kyrgyzstan, [online]. Disponibil http://www.eecon.
3. PÎŞCHINA, T. Global Diversity, Economic Growth and Democracy: Why, Where and How-The Case of Moldova. In:. *Fulbrighters Minding the Gaps (and Bridging Them)*: 35th Fulbright Association Conference, London, UK, 18-21 octomber ,2012. [online]. Disponibil: http://www.fulbright-alumni.

4. RAISCHI N., SMOLEVSCAIA, M., FEDORCIUCOVA, S. The social responsibility in insurance of consumer protection in terms of quality management activity of trade enterprise of the supply chain level. *Economy Transdisciplinarity Cognition Journal by George Bacovia University*. [online]. Bacău, 2012, vol. 15, Issue 1. 213-217. ISSN 2067 – 5046 - print edition; 2068 - 7389 - edition. Disponibil: http://www.ugb.ro/etc/ etc 2012no1 /27fa.pdf.

5. SECRIERU, A. EU Eastern Partners: Country-by-Country Assessments - Moldova. In: *Public Administration in EU Eastern Partner Countries: Comparative Report 2011*. Tallinn: Estonian Center of Eastern Partnership, 2011, nr. 11, decembrie, 73-82. ISSN 2228-0391.Disponibil: http://www.eceap.eu.

6. ŞIŞCAN, Z . *BRIDGE-Analysis of the EU-Moldova relations: The Analysis of the EU-Republic of Moldova Relations in the context of the EU 2014-2020 Financial Perspective* [online]. Maribor: ISCOMET, 2012, 122 p. Disponibil: http://www.project-bridge.eu, 2012

7. ŞIŞCAN, Z. The Analysis of the EU- Republic of Moldova Relations in the context of the EU 2014-2020 Financial Perspective. În: *Analyses of EU-Partner Countries Relations: Reflections from Belarus, Moldova, Russia and Ukraine. Final Bridge Expert Publication* [online]. Eds. Silvo Devetak, Olesea Sarbu. Maribor: ISCOMET, 2012, pp. 157-293. ISBN 978-961-6602-09-9 (DVD-ROM); ISBN 978-961-6602-10-5 (pdf). Disponibil: http://www.project-bridge.eu, 2012.

Forma 6

L I S T A
cercetătorilor ştiinţifici la 31.12. 2012

Nr. de ordine	Numele, prenumele	Anul naşterii	Specialitatea (denumirea şi cifrul)	Gradul şi titlul ştiinţific	Funcţia, telefon
1	2	3	4	5	6
1.	Belostecinic Grigore	1960	Marketing;Logistică	academician dr.hab., prof.univ.	Rector
2.	Cotelnic Ala	1961	08.00.05. Econome şi management (în ramură)	dr.hab., prof.univ.	Prim-Prorector
3.	Guţu Corneliu	1961	08.00.05 Economie şi management (în ramură)	dr. conf. cercetător	Prorector
4.	Bolun Ion	1947	05.13.13 Maşini, complexe, sisteme şi reţele de calculatoare 05.13.01 Dirijare în sistemele tehnice	dr.hab., prof.univ.	Decan, facultatea CSIE, ASEM, 40-27-16
5.	Costaş Ilie	1947	05.13.06 Sisteme Informationale	dr.hab., prof.univ.	Şef catedră CIE, ASEM 40-29-87
6.	Ohrimenco Serghei	1952	08.00.13 Metode economico-matematice	dr.hab., prof.univ.	Prof. univ., cat. CIE 40-28-88
7.	Berzan Ştefan	1950	01.01.09 Cibernetica matematică	dr. conf.univ	Conf. univ., cat. CIE 40-28-88
8.	Brăila Alexandru	1946	08.00.13 Metode economico-matematice	dr. conf.univ	Conf. univ., cat. CIE 40-28-87
9.	Zacon Tamara	1954	08.00.05. Economia şi managementul în ramură şi domeniu de activitate	dr. conf.univ	Conf. univ., cat. CIE 40-29-88
10.	Cotelea Vitalie	1952	05.13.11 Asigurarea matematică şi de program a maşinilor, complexelor, sistemelor şi reţelelor de calcul	dr.hab., conf.univ	Conf. univ., cat. CIE 40-28-87
11.	Gameţchi Andrei	1935	01.01.04 Geometrie şi topologie	dr. conf.univ	Conf. univ., cat. CIE 40-28-87
12.	Godonoagă Anatol	1955	01.01.09 Cibernetica matematică	dr. conf.univ	Conf. univ., cat. CIE 40-29-75
13.	Tutunaru Sergiu	1962	01.01.07 Matematica de calcul	dr. conf.univ	Conf. univ., cat. CIE 40-28-39

Nr. de ordine	Numele, prenumele	Anul naşterii	Specialitatea (denumirea şi cifrul)	Gradul şi titlul ştiinţific	Funcţia, telefon
1	2	3	4	5	6
14.	Amarfii Ion	1976	08.00.13 Metode economico-matematice	dr. conf.univ	Conf. univ., cat. CIE 40-29-88
15.	Bunu I.	1948	Logică matematică, algebră şi teoria numerelor; 01.01.06	dr. hab., prof.univ.	Şef-catedră
16.	Balcan V	1962	Geometrie şi topologie; 01.01.04	dr. conf. univ.	
17.	Berzan R	1957	Ecuaţii diferenţiale şi fizică matematică; 01.01.02	dr. conf. univ.	
18.	Buzurniuc Şt.,	1945	Cibernetică matematică şi cercetări operaţionale; 01.01.09	dr. conf. univ.	
19.	Chircu P.	1954	Logică matematică, algebră şi teoria numerelor; 01.01.06	dr.	
20.	Cracilov C.	1945	Logică matematică, algebră şi teoria numerelor; 01.01.06	dr. conf. univ.	
21.	Vizitiu V.	1948	Logică matematică, algebră şi teoria numerelor; 01.01.06	dr. conf. univ.	
22.	Morcov B	1945	Cibernetică matematică şi cercetări operaţionale; 01.01.09	dr. conf. univ.	
23.	Zambiţchi D	1940	Cibernetică matematică şi cercetări operaţionale	dr. conf. univ.	
24.	Gâdilica Tudor T.	1946	08.00.13 „Metode matematice şi folosirea tehnicii de calcul în SGEN”	dr. în economie, conf univ,	
25.	Todoroi Dumitru N.	1940	05.13.11 „Asigurarea matematică şi de program a maşinilor, complexelor, sistemelor şi reţelelor de calcul	dr. hab., prof.univ.	
26.	Burlacu Manuela I.	1945	05.14.06 „Staţii, centrale, reţele şi sisteme electrice şi dirijarea lor”	dr. in ştiinţe tehnice,- conf.univ	
27.	Prisăcaru Anatol V.	1959	01.01.09 „Cibernetică matematică”	dr.în ştiinţe fizico-matematice, conf.univ	
28.	Coandă Ilie I.	1948	01.02.04 „Mecanica corpului deformabil”	dr.în ştiinţe fizico-matematice, conf.univ,	

Nr. de ordine	Numele, prenumele	Anul naşterii	Specialitatea (denumirea şi cifrul)	Gradul şi titlul ştiinţific	Funcţia, telefon
1	2	3	4	5	6
29.	Căpăţină Valentina Gh.	1954	13.00.02 „Teoria şi metodica instruirii pe obiecte (informatica)”	dr. în ştiinţe pedagogice, conf.univ.	
30.	Creţu Sergiu A.	1951	01.05.04 „Modelarea matematică, metode matematice şi produse program”	dr. în informatică, conf. univ	
31.	Pârţachi Ion	1955	08.00.13	dr. prof. univ.	
32.	Goncearova Tatiana	1952	08.00.11	dr. conf. univ.	
33.	Tolpinschi Valentina	1950	08.00.05	dr. conf. univ.	7-88
34.	Hârbu Eduard	1969	08.00.11	dr. conf. univ.	7-88
35.	Verejan Oleg	1975	08.00.11	dr. conf. univ.	7-88
36.	Rusu Viorica	1976	08.00.11	dr. conf. univ.	7-88
37.	Agafiţa Vladimir	1948			lector superior 7-88
38.	Tataru Adrian	1975			lector superior 7-88
39.	Bradu Marcel	1975	08.00.11	dr.	lector superior 7-88
40.	Hâncu Lilian	1974			lector superior 7-88
41.	Enachi Natalia	1977			lector superior 7-88
42.	Ţarigradschi Alina	1978			lector superior 7-88
43.	Brăila Alexandru	1946	08. 00.13	dr. conf. univ.	8-87
44.	Bejan Lilian	1975	08.00.11	dr. conf. univ.	
45.	Şişcan Natalia	1963			lector superior 9-24
46.	Ţurcanu Viorel	1945	08.00.12 „Contabilitate, audit, analiză economică”	dr. habilitat in economie, profesor universitar	Şef catedră 40-27-58
47.	Bajerean Eudochia	1950	08.00.12 „Contabilitate, audit, analiză economică”	dr. in economie, conferenţiar universitar	Conferenţiar universitar 40-28-14
48.	Bucur Vasile	1940	08.00.12 „Contabilitate, audit, analiză economică”	dr. habilitat in economie, profesor	Profesor universitar 40-27-54

Nr. de ordine	Numele, prenumele	Anul naşterii	Specialitatea (denumirea şi cifrul)	Gradul şi titlul ştiinţific	Funcţia, telefon
1	2	3	4	5	6
				universitar	
49.	Cauş Lidia	1976	08.00.12 „Contabilitate, audit, analiză economică”	dr. in economie, conferenţiar universitar	Conferenţiar universitar 40-27-57
50.	Cechina Ecaterina	1974	08.00.12 „Contabilitate, audit, analiză economică”	dr. in economie, conferenţiar universitar	Conferenţiar universitar 40-27-57
51.	Curagău Natalia	1975	08.00.12 „Contabilitate, audit, analiză economică”	dr. in economie, conferenţiar universitar	Conferenţiar universitar 40-27-57
52.	Cuşmăunsă Rodica	1976	08.00.12 „Contabilitate, audit, analiză economică”	dr. în economie	Lector superior 40-27-57
53.	Dragomir Natalia	1961	08.00.05 „Economica, bugetarea, organizarea managementului şi a ramurilor acesteea	dr. in economie, conferenţiar universitar	Conferenţiar universitar 40-27-57
54.	Golocealova Irina	1964	08.00.12 „Contabilitate, audit, analiză economică”	dr. in economie, conferenţiar universitar	Conferenţiar universitar 40-27-57
55.	Grabarovschi Ludmila	1959	08.00.12 „Contabilitate, audit, analiză economică”	dr. in economie, conferenţiar universitar	Conferenţiar universitar 40-27-57
56.	Grumeza Dumitru	1976	"Contabilitate", România, Cluj-Napoca	dr. în economie,	Lector superior, 40-27-57
57.	Graur Anatol	1975	08.00.12 „Contabilitate, audit, analiză economică”	dr. in economie, conferenţiar universitar	Conferenţiar universitar 40-27-57
58.	Iachimovschi Anatol	1977	08.00.12 „Contabilitate, audit, analiză economică”	dr. in economie, conferenţiar universitar	Conferenţiar universitar 40-27-57
59.	Lapiţkaia Ludmila	1964	08.00.12 „Contabilitate, audit, analiză economică”	dr. in economie, conferenţiar universitar	Conferenţiar universitar 40-27-57
60.	Manoli Mihail	1954	08.00.12 „Contabilitate, audit, analiză economică”	dr. in economie, conferenţiar universitar	Conferenţiar universitar 40-27-57
61.	Melnic Georgeta	1974	08.00.12 „Contabilitate, audit, analiză economică”	dr. in economie, conferenţiar	Conferenţiar universitar 40-27-57

Nr. de ordine	Numele, prenumele	Anul naşterii	Specialitatea (denumirea şi cifrul)	Gradul şi titlul ştiinţific	Funcţia, telefon
1	2	3	4	5	6
				universitar	
62.	Mişova Tatiana	1949	08.00.13 „Metode matematico-economice şi utilizarea tehnicii de calcul in economie, planificare şi gestiune””	dr. in economie, conferenţiar universitar	Prorector pentru învăţământul cu frecvenţă redusă 40-27-04
63.	Nani Mihai	1961	08.00.12 „Contabilitate, audit, analiză economică”	dr. in economie, conferenţiar universitar	Conferenţiar universitar 40-27-57
64.	Nederiţa Alexandru	1955	08.00.12 „Contabilitate, audit, analiză economică”	dr. habilitat in economie, profesor universitar	Profesor universitar 40-28-54
65.	Popovici Angela	1969	08.00.12 „Contabilitate, audit, analiză economică”	dr. in economie, conferenţiar universitar	Conferenţiar universitar 40-28-14
66.	Ştahovschi Ada	1958	08.00.05 „Economica, bugetarea, organizarea managementului şi a ramurilor acesteea”	dr. in economie, conferenţiar universitar	Conferenţiar universitar 40-27-57
67.	Tostogan Pavel	1950	08.00.12 „Contabilitate, audit, analiză economică”	dr. in economie, conferenţiar universitar	Conferenţiar universitar 40-27-57
68.	Zaporojan Viorica	1979	08.00.12 „Contabilitate, audit, analiză economică”	dr. în economie, lector superior	Director-adjunct Şcoala Masterală 402-896
69.	Prodan Natalia	1959	08.00.11. „Statistica”	dr. conf.univ.	conf.univ. 402761
70.	Balanuţă Vladimir	1944	08.00.05 „Economie şi management (în industrie)”	dr. conf.univ.	conf.univ. 402762
71.	Gortlomei Valentina	1948	08.00.05. „Economie şi management (în industrie)”	dr. conf.univ.	conf.univ. 402762
72.	Ţiriulnicova Natalia	1959	08.00.12. „Contabilitate; audit; analiză economică”	dr. conf.univ.	conf.univ. 402762
73.	Gavriliuc Ludmila	1956	08.00.05. „Economie şi management (în industrie)”	dr.,	conf.univ. 402762
74.	Paladi Valentina	1955	08.00.11. „Statistica”	dr. conf.univ.	conf.univ. 402762

Nr. de ordine	Numele, prenumele	Anul naşterii	Specialitatea (denumirea şi cifrul)	Gradul şi titlul ştiinţific	Funcţia, telefon
1	2	3	4	5	6
75.	Muntean Neli	1979	08.00.12. „Contabilitate, Audit, Analiza Economica”	dr. conf.univ.	conf.univ. 402762
76.	Chirilov Nelea	1974			lector superior 402762
77.	Talmaţchi Svetlana	1972			lector superior 402762
78.	Cojocari Ala	1973			lector superior 402762
79.	Calugăreanu Diana	1976			lector superior 402762
80.	Fratea Natalia	1973			lector superior402762
81.	Dutca Daniela	1983			lector universitar 402762
82.	Grigoroi Lilia	1970	Contabilitate	dr. conf. univ.	sef-catedră Conf. 402 759
83.	Harea Ruslan	1972	Contabilitate	dr. conf. univ.	Conf. 402 760
84.	Lazari Liliana	1975	Contabilitate	dr. conf. univ.	Conf. 212 531
85.	Dima Maria	1964	Contabilitate	dr. conf. univ .	Conf. 488 047
86.	Bîrcă Aliona	1976	Contabilitate	dr. conf. univ	Conf. 485 681
87.	Ţurcan Ludmila	1972	Contabilitate		l.sup. 723 723
88.	Gherasimov Mihail	1972	Contabilitate	dr.	l.sup. 338 879
89.	Gudima Galina	1971	Contabilitate		l.sup. 0795 53 514
90.	Badicu Galina	1972	Contabilitate		l.sup. 725 764
91.	Ciubotaru Victoria	1981	Contabilitate	dr.	l. univ. 757 155
92.	Mihaila Svetlana	1978	Contabilitate	magistru	l. univ. 287 166
93.	Ţurcanu Liliana	1982	Contabilitate	magistru	l. univ. 448 223
94.	Melnicenco Olesea	1982	Contabilitate	dr.	l. univ. 750 223
95.	Bulboceanu Olesea	1982	Contabilitate	magistru	Asistent 0 79138833

Nr. de ordine	Numele, prenumele	Anul naşterii	Specialitatea (denumirea şi cifrul)	Gradul şi titlul ştiinţific	Funcţia, telefon
1	2	3	4	5	6
96.	V.Voicu	1982	Contabilitate	magistru	l. univ. 284 312
97.	Rusu Djulieta Dumitru	1962	Filologie franceză, Economie şi management (în industrie), 08.00.05	dr. conf. univ	Şef-catedră, Conf.univ.
98.	Agafiţa Maria Petru	1956	Filologie franceză		28-11-69
99.	Bejan Maria Tudor	1944	Filologie franceză		63-67-30
100.	Corduneanu IrinaVictor	1965	Filologie franceză		48-14-90
101.	Maleavschi Maria Dumitru	1950	Filologie franceză		29-13-96
102.	Munteanu Angela Mircea	1962	Filologie franceză		22-50-74
103.	Postolachi Victoria Feodor	1962	Filologie franceză		44-54-08
104.	Dumitraş Raisa Nicolae	1950	Filologie franceză		54-70-17
105.	Drobîşeva Elena Tudor	]959	Filologie engleză		27-14-87
106.	Pîrlog Angela Ion	1971	Filologie engleză		51-06-62
107.	Ixari Aliona Gheorghe	1973	Filologie engleză		59-72-78
108.	Kostiucik Galina Dumitru	16.11.59	Filologie engleză		75-61-76
109.	Talpă Adela Sergiu	1973	Filologie engleză		29-03-59
110.	Ionaş Nona Gheorghe	1960	Filologie engleză		29-38-06
111.	Bacimanova Nadejda Valeri	1979	Filologie engleză		49-48-79
112.	Gîsca Nadejda Valeriu	1978	Filologie engleză		54-15-84
113.	Ostrovscaia Svetlana Sergheevna	1977	Filologie engleză		52-57-41
114.	Calina Olga Vasilii	1981	Filologie engleză		56-20-75
115.	Chistrugă	1949	DA 09.93.43	dr. în	49-98-87

Nr. de ordine	Numele, prenumele	Anul naşterii	Specialitatea (denumirea şi cifrul)	Gradul şi titlul ştiinţific	Funcţia, telefon
1	2	3	4	5	6
	Ilarion			politologie, conf. univ.	069901639
116.	Ţurcan Galina	1964	DH 30.23.00.01 -20	dr. în politologie, conf. univ.	56-94-67 069202625
117.	Hîncu Rodica , şef catedră	1961	08.00.10 Finanţe; Monedă; Credit	dr. habilitat, prof.univ.,	Şef-catedră, Prof. univ. 449265
118.	Suhovici Ana	1951	08.00.05. Economie şi management (în ramură)	dr. conf. univ.	Conf. univ. 723613
119.	Jeleznova Nina	1937	08.00.05. Economie şi management (în ramură)	dr. conf .univ	Conf. univ. 555191
120.	Bunu Mariana	1979	08.00.10 Finanţe; Monedă; Credit	dr. conf. univ.	Conf. univ. 402859
121.	Gumovschi Ana	1972	08.00.10 Finanţe; Monedă; Credit	dr. conf.univ.	Conferenţiar universitar, 402-859
122.	Munteanu Nina	1965	Competitor		Lector superior 581118
123.	Roşca Marcelina	1983	Drd. 08.00.10 Finanţe; Monedă; Credit		Lector univ. 490876
124.	Conencov Olga	1984	Drd. 08.00.10 Finanţe; Monedă; Credit		Lector univ. 402859
125.	Pascari Andrei	1985	Drd. 08.00.10 Finanţe; Monedă; Credit		Asistent univ. 402859
126.	Baxan Tatiana		Drd. 08.00.10 Finanţe; Monedă; Credit		Lector univ. 402859
127.	Biloocaia Svetlana		Drd. 08.00.10 Finanţe; Monedă; Credit		Lector univ. 402859
128.	Stratulat Oleg	1957	08.00.05	dr., prof. univ.	şef catedră, 549572
129.	Secrieru Angela	1968	08.00.05 08.00.10	dr. hab., conf. univ.	Conferenţiar, 543710
130.	Darovanaia Ala	1964	08.00.05	dr. conf. univ.	Conferenţiar, 594791
131.	Covaliu Margareta	1967	08.00.10	dr. conf.univ.	Conferenţiar, 321763
132.	Lopotenco Viorica	1972	08.00.10	dr. conf.univ.	Conferenţiar, 273313

Nr. de ordine	Numele, prenumele	Anul naşterii	Specialitatea (denumirea şi cifrul)	Gradul şi titlul ştiinţific	Funcţia, telefon
1	2	3	4	5	6
133.	Gorobeț Ilinca	1977	08.00.10	dr. conf.univ.	Conferențiar, 441142
134.	Cociug Victoria	1972	08.00.10	dr. conf.univ.	Conferențiar, 238091
135.	Romanciuc Larisa	1962	08.00.05	dr. conf.univ.	Conferențiar, 499232
136.	Mistrean Larisa	1970	08.00.10	dr. conf.univ.	Conferențiar, 760742
137.	Dicov Irina	1960	08.00.05	dr. conf.univ.	Conferențiar , 446869
138.	Ciobu Stela	1975	08.00.10	dr. conf.univ.	Conferențiar , 291149
139.	Zubic Aliona	1971	08.00.10	dr. conf.univ.	Conferențiar , 294514
140.	Cîrlan Ana	1972	08.00.10	dr. conf.univ.	Conferențiar, 532916
141.	Batişcev Ruslan	1978	08.00.10	dr.	Conferențiar, 720970
142.	Belobrov Angela	1976	08.00.10	dr. în economie	Lector sup., 447726
143.	Roller Ala	1970	08.00.10	dr. în economie	Lect. sup., 557961
144.	Moldovanu Gheorghe	1949	10.02.19, Fil.franceză	dr.hab., conf. univ.	Şef-catedră
145.	Reabțov Gheorghe	1946			Conf.univ.
146.	Sârghi Elena	1955			Lect.sup.
147.	Hanganu Ala	1954			Lect.sup.
148.	Grozavu Parascovia	1951			Lect.sup.
149.	Dârul Lilia	1961			Lect.sup.
150.	Dragancea Svetlana	1959	10.02.19, Fil.franceză	dr. conf.univ.	Conf.univ.
151.	Vasilachi Sergei	1965	10.02.19, Lingvistică generală		Lect.sup.
152.	Bolgari Natalia	1971			Lect.sup.
153.	Chiosea Angela	1975			Lect.sup.
154.	Hioară Natalia	1971			Lect.univ.
155.	Demcenco Corina	1975			Lect.sup.
156.	Hârbu Stella	1969	10.02.19, Lingvistică generală		Lect.sup.
157.	Guțul-Gordienco Irina	1973			Lect.sup.

Nr. de ordine	Numele, prenumele	Anul naşterii	Specialitatea (denumirea şi cifrul)	Gradul şi titlul ştiinţific	Funcţia, telefon
1	2	3	4	5	6
158.	Panainte Lidia	1974			Lect.sup.
159.	Mămăligă Ala	1974			Lect.sup.
160.	Chimacovschi -Leahu Aliona	1974	08.00.05		Lect.sup.
161.	Ruga Ecaterina	1943	10.02.04, limbi germanice	dr. conf.univ.	Conf.univ.
162.	Bujoreanu Maria	1943			Lect.sup.
163.	Rudenco Marina	1967			Lect.univ.
164.	Damian Valentina	1962			Lect.univ.
165.	Damian Sergiu	1960			Lect.univ.
166.	Apachița Svetlana	1976	13.0.01, Metodica predării		Lect.univ.
167.	Diaconu Luminița	1974	13.0.01, Metodica predării		Lect.univ.
168.	Chirdeachin Alexei	1978	10.02.19, Lingvistică generală	dr.în filol.	Lect.sup.
169.	Volohova Natalia	1961	13.0.01, Metodica predării		Lect.univ.
170.	Prisacaru Carolina	1985			Asist.univ.
171.	Andronic Carolina	1978	13.0.01, Metodica predării		Lect.univ.
172.	Grebenşcikov Victor				Lect.univ.
173.	Bondarenco Angela Ion				Lect.univ.
174.	Bacinschi Svetlana		10.02.05, Filol. spaniolă		Lect.univ.
175.	Munca Daniela		10.02.04, Limbi germanice	dr.filol.,	Lect.sup.
176.	Dediu Ariadna				Lect.sup.
177.	Constantin Matei	1940	11.00.02	dr. hab., prof. univ.	Şef catedră
178.	Dumitru Moldovanu	1946	08.00.01	mc. AŞM, dr. hab., prof.univ.	decan
179.	Ion Ustian	1939	08.00.01	dr. hab., conf. univ.	Prof. Univ.
180.	Valeriu Sainsus	1967	11.00.02	dr. conf.univ.	Conf. Univ.
181.	Elena Benea	1974		dr.	Conf. Univ.

Nr. de ordine	Numele, prenumele	Anul naşterii	Specialitatea (denumirea şi cifrul)	Gradul şi titlul ştiinţific	Funcţia, telefon
1	2	3	4	5	6
	Popuşoi			conf.univ.	
182.	Matei Matcu	1933	11.00.02	dr. conf.univ.	Conf. Univ.
183.	Petru Bacal	1971	11.00.02	dr. conf.univ.	Conf. Univ.
184.	Marina Prodan	1976	08.00.01	dr.,	Lector superior
185.	Ana Matei	1948	-	-	Lector superior
186.	Iacob Cocoş	1966	-	-	Lector superior
187.	Adrian Grozav	1972	-	dr.	Lector superior
188.	Raisa Murzac	1981	-	-	Lector universitar
189.	Borcoman Raisa	1955	08.00.05 Economie şi management în ramură şi domeniu de activitate	dr. conf.univ.	Şef catedră 402 737, conf.univ.
190.	Kadîrbaev Tatiana	1954	10.02.03 – Limba rusă	dr. conf.univ.	Conf. univ. 402 738
191.	Cepraga Lucia	1974	19.10.02.01-02 – Limba română	dr. conf.univ.	Conf. univ. 402 738
192.	Bîrsan Svetlana	1972	10.02.05 – Limbi romanice	dr. în filologie, conf. univ.	Conf. univ. 402 738
193.	Vicol Liliana	1972	38.13.00.01 - Pedagogie	dr. în pedagogie, conf. univ.	Conf. univ. 402738
194.	Mancaş Maria	1972	32.05.00.05-38 - Economie şi management (în activitatea de antreprenoriat)	dr. în ştiinţe economice	Conf. univ. 402 738
195.	Racu Arminia	1951	10.02.01 – Limba română	-	Lect. super. univ. 402 738
196.	Boico Tamara	1961	10.02.01 – Limba română	-	Lect. super. univ. 402738
197.	Căruntu Nina	1960	38.13.00.01 – Pedagogie	dr. în pedagogie	Lect. super. univ. 402738
198.	Jorovlea Elvira	1969	Management		Lect. super. univ. 402738
199.	Donos Evlampie Petru	1949	Drept 381.1	dr. în drept, conf. univ.	Şef catedră, 069108118

Nr. de ordine	Numele, prenumele	Anul naşterii	Specialitatea (denumirea şi cifrul)	Gradul şi titlul ştiinţific	Funcţia, telefon
1	2	3	4	5	6
200.	Rotaru Maslo Liliana Alexei	1969	Drept 381.1	dr. în drept, conf. univ.	Lector 069211779
201.	Tocarenco Vladimir Arhip	1950	Drept 381.1	dr. în drept, conf. univ.	Lector 079407529
202.	Bostan Galina Sergiu	1973	Drept 381.1	dr. în drept, conf. univ.	Lector 069335108
203.	Demerji Ilie Ilie	1950	Drept 381.1	dr. în drept, conf. univ.	Lector 068018890
204.	Chirtoacă Lilia Nicolae	1973	Drept 381.1	dr. în drept, conf. univ.	Lector 069036767
205.	Scorţescu Cătălina Tudor	1973	Drept 381.1	dr. în drept, conf. univ.	Lector 079787000
206.	Pogoneţ Galina Filip	1972	Drept 381.1	dr. în drept, conf. univ.	Lector 069029061
207.	Ţurcanu Radu	1975	Drept 381.1	dr.în drept	Lector 069318080
208.	Gîscă Veronica Grigore	1972	Drept 381.1	dr.în drept	Lector 069351466
209.	Bîcu Adelina Valentin	1974	Drept 381.1	dr.în drept	Lector 079473496
210.	Postolachi Gheorghe Victor	1973	Drept 381.1		Lector 069144322
211.	Tighineanu Alexandra	1978	Drept 381.1		Lector 069084661
212.	Ciobanu Natalia Alexandru	1978	Drept 381.1		Lector 069288064
213.	Ceauş Sergiu Nicolae	1976	Drept 381.1		Lector 069501345
214.	Zgardan Alexandru	1978	Drept 381.1		Lector 068116969
215.	Munteanu Iulian	1978	Drept 381.1	dr. în drept	Lector univ. 079116608
216.	Demerji Maria Mihail	1954	Drept 381.1	dr. în drept	Lector superior 069285884
217.	Sîrbu Ion Mihai	1938	08.00.05. Econome şi management (în ramură)	dr. hab., prof. univ.	Profesor universitar, 76-49-43
218.	Solcan Angela Vladimir	1968	08.00.05. Econome şi management (în ramură)	dr., conf. univ.	Decanul facultăţii „Business şi Administrarea

Nr. de ordine	Numele, prenumele	Anul naşterii	Specialitatea (denumirea şi cifrul)	Gradul şi titlul ştiinţific	Funcţia, telefon
1	2	3	4	5	6
					Afacerilor”
219.	Bilaş Ludmila Leonid	1953	08.00.05. Econome şi management (în ramură)	dr., conf. univ.	Conferenţiar universitar 27-59-69
220.	Portarescu Serghei Dumitru	1973	08.00.05. Econome şi management (în ramură)	dr., conf. univ.	Conferenţiar universitar 067322396
221.	Covaş Lilia Gheorghe	1972	08.00.05. Econome şi management (în ramură)	dr., conf. univ.	Conferenţiar universitar 402736
222.	Stihi Ludmila Ion	1972	08.00.05. Econome şi management (în ramură)	dr., conf. univ.	Conferenţiar universitar 079515522
223.	Ţurcanu Gheorghe Ion	1974	08.00.05. Econome şi management (în ramură)	dr., conf. univ.	Conferenţiar universitar 069315767
224.	Şavga Ghenadie Afanasie	1972	08.00.05. Econome şi management (în ramură)	dr., conf. univ.	Conferenţiar universitar 068280448
225.	Dorogaia Irina Ion	1978	08.00.05. Econome şi management (în ramură)	dr., conf. univ.	Conferenţiar universitar 069149353
226.	Negru Ion Constantin	1974	08.00.05. Econome şi management (în ramură)	dr., conf. univ.	Conferenţiar universitar 069045252
227.	Serduni Sergiu Nicolae	1972	08.00.05. Econome şi management (în ramură)	dr., conf. univ.	Conferenţiar universitar 069277815
228.	Ciumac Ghenadie Victor	1975	08.00.05. Econome şi management (în ramură)	dr., conf. univ.	Conferenţiar universitar 069262846
229.	Parfentiev Ala Vasile	1951	08.00.05. Econome şi management (în ramură)	dr., conf. univ.	Conferenţiar universitar
230.	Oboroceanu Irina Stanislav	1958	08.00.05. Econome şi management (în ramută)	dr., conf. univ.	Conferenţiar universitar 32-22-34
231.	Crudu Petru Grigore	1936	08.00.05. Econome şi management (în ramută)	dr., conf. univ.	Conferenţiar universitar, 402736
232.	Şendrea Mariana Ion	1980	08.00.05. Econome şi management (în ramură)	dr., conf. univ.	Lector superior 079614862
233.	Călugăreanu Irina Vasile	1982	08.00.05. Econome şi management (în ramură)	dr. în economie	Lector superior 079424744
234.	Labunco Irina Eugeniu	1980	08.00.05. Econome şi management (în ramură)	dr. în economie	Lector superior, 402736

Nr. de ordine	Numele, prenumele	Anul naşterii	Specialitatea (denumirea şi cifrul)	Gradul şi titlul ştiinţific	Funcţia, telefon
1	2	3	4	5	6
235.	Gavrilenco Tamara Semion	1952			Lector superior, 402736
236.	Buciuşcan Silvia Ion	1979	08.00.05. Econome şi management (în ramură)	dr. în economie	Lector superior 079695877
237.	Vornovițchi Diana	1975			Asistent universitar 402736
238.	Rău Andrei Ion	1983			Asistent universitar 402736
239.	Guşuvati Aliona Vladimir	1983			Asistent universitar 402736
240.	Oboroceanu Elena	1983			Asistent universitar 402736
241.	Cernat Veronica	1983			Asistent universitar 402736
242.	Zamaru Victor Boris	1986			Asistent universitar 069411433
243.	Croitoru Aliona Ion	1983			Asistent universitar 069965566
244.	Rotaru Mihail	1934	Drept	dr. hab., prof.univ.	Prof.univ.
245.	Armeanic Alexandru	1973	Drept	dr. în drept, conf. univ.	Conf.univ.
246.	Mariţ Alexandru	1975	Drept	dr. în drept, conf. univ.	Conf.univ.
247.	Carauş Victor	1975	Drept	dr. în drept, conf. univ.	Conf.univ.
248.	Paşcaneanu Tudor	1975	Drept	dr. în drept, conf. univ.	Conf.univ.
249.	Ciugureanu-Mihailuță Carolina	1976	Drept	dr. în drept, conf. univ.	Conf.univ.
250.	Cojocaru Vladlen	1980	Drept	dr. în drept, conf. univ.	Lect.sup.
251.	Tomța Aurelia	1965	00.08.05 Economie şi management	dr., conf. univ	
252.	Feuraş Eugenia	1956	08.00.01 – Economie politică; doctrine economice	dr.hab., prof.univ.	

Nr. de ordine	Numele, prenumele	Anul naşterii	Specialitatea (denumirea şi cifrul)	Gradul şi titlul ştiinţific	Funcţia, telefon
1	2	3	4	5	6
253.	Şişcan Nadejda	1935	08.00.01 – Economie politică; doctrine economice	dr.hab., prof.univ.	
254.	Zbârciog Valeriu	1948	08.00.01 – Economie politică; doctrine economice	dr.hab., prof.univ.	
255.	Pâşchina Tatiana	1950	00.08.05 Economie şi management 08.00.14 Economie mondială; relaţii economice internaţionale	dr.hab., conf.univ.	
256.	Sorocean Olaga	1952	08.00.01 – Economie politică; doctrine economice	dr.hab., prof.univ	
257.	Bejan Ghenadie	1957	08.00.13 Metode economico-matematice	dr., conf. univ	
258.	Cara Elena	1960	00.08.05 Economie şi management	dr., conf. univ	
259.	Stratan Svetlana	1957	00.08.05 Economie şi management	dr., conf. univ	
260.	Coban Marina	1963	05.19.08 Merceologia produselor nealimentare şi materiilor prime	dr., conf. univ	
261.	Coţelev Natalia	1957	08.00.01 – Economie politică; doctrine economice	dr., conf. univ	
262.	Filip Nolea	1955	08.00.05 – Marketing; logistică	dr., conf. univ	
263.	Isac Eufrosinia	1952	08.00.01 – Economie politică; doctrine economice	dr., conf. univ	
264.	Balan Aliona	1973	00.08.05 Economie şi management	dr., conf. univ	
265.	Vaculovschi Elena	1971	00.08.05 Economie şi management	dr., conf. univ	
266.	Barbăneagră Oxana	1976	08.00.01 – Economie politică; doctrine economice	dr.,.	lect.sup.univ
267.	Gutium Tatiana	1965	-		
268.	Ţăruş Victoria	1974	-		lect.sup.univ
269.	Savciuc Oxana	1977	08.00.06 Marketing; logistică	dr., conf. univ	Şef catedră „Marketing şi Logistică”, Conferenţiar

Nr. de ordine	Numele, prenumele	Anul naşterii	Specialitatea (denumirea şi cifrul)	Gradul şi titlul ştiinţific	Funcţia, telefon
1	2	3	4	5	6
					universitar
270.	Caun Victor	1941	08.00.01 Economie politică	dr., prof. univ	Profesor universitar, 224366
271.	Mitnițcaia Lidia	1959	08.00.06 Marketing; logistică	dr., conf. univ	Conferenţiar universitar, 402816
272.	Macari Ion	1935	08.00.05 Economie şi management în ramură şi domeniu de activitate	dr., conf. univ	Conferenţiar universitar 402816
273.	Cristafovici Profira	1959	08.00.06 Marketing; logistică	dr., conf. univ	Conferenţiar universitar 402816
274.	Cartavîh Tatiana	1950	08.00.25 Economia, organizarea şi conducerea în comerţ şi alimentaţie publică	dr., conf. univ	Conferenţiar universitar 402816
275.	Melnic Igor	1974	08.00.06 Marketing; logistică	dr., conf. univ	Conferenţiar universitar 402816
276.	Zgherea Georgeta	1960	08.00.05. Economie şi management în ramură şi domeniu de activitate	dr., conf. univ	Conferenţiar universitar 402816
277.	Solomatin Ala	1961	05.19.08 – Merceologia mărfurilor nealimentare	dr., conf. univ	Conferenţiar universitar 402816
278.	Moldovan-Batrînac Viorelia	1960	08.00.06 Marketing; logistică	Dr. în ştiinţe economice	Conferenţiar universitar 402816
279.	Ioniţa Irina	1981	-	Dr. în ştiinţe economice	Lector asistent 402816
280.	Cernavca Mihail	1954	05.19.08 Merceologia mărfurilor nealimentare şi materia primă a industriei uşoare 05.17.11 Tehnologia silicaţilor şi materialelor greu fuzibile	dr., conf. univ	Şef catedră
281.	Paic Mihai	1954	-		Lector superior 402816
282.	Golovco Vasile	1968	-		Lector superior 402816
283.	Saharneanu Liliana	1974	-		Lector superior 402816
284.	Şişcan Ecaterina	1973	-		Lector superior 402816
285.	Gaugaş Tatiana	1979	-		Lector superior 402816

Nr. de ordine	Numele, prenumele	Anul naşterii	Specialitatea (denumirea şi cifrul)	Gradul şi titlul ştiinţific	Funcţia, telefon
1	2	3	4	5	6
286.	Rotaru Olesea	1983	-		Lector universitar 402816
287.	Rapcea Vitalie	1983	-		Lector universitar 402816
288.	Kovaliova Elena	1986			Asistent universitar 402816
289.	Cobzari Ludmila Vasile	1964	08.00.10 Finanţe; Monedă; Credit	dr. hab., prof. univ.	Decan
290.	Botnari Nadejda Ion	1961	08.00.10 Finanţe; Monedă; Credit	dr. conf. univ.	Şef-catedră
291.	Băncilă Natalia Ion	1963	08.00.10 Finanţe; Monedă; Credit	dr. hab., conf. univ.	Conferenţiar universitar
292.	Baurciulu Angela Dumitru	1973	08.00.10 Finanţe; Monedă; Credit	dr. conf. univ.	Conferenţiar universitar
293.	Buşmachiu Eugenia Tudor	1973	08.00.05 Economie şi management în ramuri şi domenii de activitate	dr. conf. univ.	Conferenţiar universitar
294.	Casian Angela Petru	1971	08.00.05 Economie şi management în ramuri şi domenii de activitate	dr. conf. univ.	Conferenţiar universitar
295.	Chicu Nadejda Gheorghe	1976	08.00.10 Finanţe; Monedă; Credit	dr. conf. univ.	Conferenţiar universitar
296.	Chiosea Tatiana Petru	1959	08.00.10 Finanţe; Monedă; Credit	dr. conf. univ.	Conferenţiar universitar
297.	Kuzmina Olga Alexandru	1975	08.00.10 Finanţe; Monedă; Credit	dr. conf. univ.	Conferenţiar universitar
298.	Mărgineanu Aureliu Nicolae	1961	08.00.05 Economie şi management în ramuri şi domenii de activitate	dr. conf. univ.	
299.	Petroia Andrei Constantin	1970	08.00.10 Finanţe; Monedă; Credit	dr. conf. univ.	Conferenţiar universitar
300.	Sîrbu Victoria Ion	1978	08.00.10 Finanţe; Monedă; Credit	dr. conf. univ.	Conferenţiar universitar
301.	Sula Victor Grigore	1975	08.00.10 Finanţe; Monedă; Credit	dr. conf. univ.	Conferenţiar universitar
302.	Tiuricov Constantin Dmitrii	1944	08.00.10 Finanţe; Monedă; Credit	dr. conf. univ.	Conferenţiar universitar
303.	Dziubeţcaia Tatiana Victor	1971	Monedă; Credit 08.00.10 Finanţe;	dr. conf. univ.	Conferenţiar universitar

Nr. de ordine	Numele, prenumele	Anul naşterii	Specialitatea (denumirea şi cifrul)	Gradul şi titlul ştiinţific	Funcţia, telefon
1	2	3	4	5	6
304.	Suvorova Iulia Constantin	1969	08.00.10 Finanțe; Monedă; Credit	Dr. în ştiinţe economice	
305.	Vostricov Denis	1981	08.00.10 Finațe; Monedă; Credit	Dr. în economie,	
306.	Turcov Elena	1959	Economie şi management în ramură şi domeniu de activitate (comerț) -08.00	dr. hab., prof. univ.	Şef catedra Profesor universitar
307.	Bulican Adrian	1964	Zootehnii speciale, tehnologia produselor animaliere-06.02.04	dr. în ştiinţe agricole, conf.univ.	Conferenţiar universitar
308.	Țurcan Natalia		Economie şi management în ramură şi domeniu de activitate (comerț) -08.00	dr. conf. univ.	Conferenţiar universitar
309.	Livandovschi Roman	1978	Marketing şi logistică (turism)- 08.00.06	dr. conf. univ.	Conferenţiar universitar
310.	MaximVasile	1960	Geografie economică	dr. în ştiinţe geografice, conf. univ.	Conferenţiar universitar
311.	Roşca Diana		Marketing şi logistică (turism)- 08.00.06	dr. în ştiinţe economice,	Lector superior universitar
312.	Turcov Ana	1985			Asist. univ.
313.	Furculiță Igor				Lector universitar
314.	Chistruga Boris	1953		dr. habilitat, prof. univ.	Şef-catedră Prof. univ. 402 783
315.	Lobanov Natalia	1962		dr. hab., conf. univ.	Conf. univ. 402 783
316.	Şişcan Zorina	1970		dr. conf. univ.	Conf. univ. 402 783
317.	Lupu Victoria	1970		dr. conf. univ.	Conf. univ. 402 783
318.	Pisaniuc Maia	1969		dr. conf. univ.	Conf. univ. 402 783
319.	Palii Natalia	1977		dr. conf. univ.	Conf. univ. 402 783
320.	Calancea Eduard	1971		dr. conf. univ.	Conf. univ. 402 783
321.	Hachi Mihai	1965		dr. conf. univ.	Conf. univ. 402 783
322.	Dodu-Gugea Larisa	1977		dr. conf. univ.	Conf. univ. 402 783

Nr. de ordine	Numele, prenumele	Anul naşterii	Specialitatea (denumirea şi cifrul)	Gradul şi titlul ştiinţific	Funcţia, telefon
1	2	3	4	5	6
323.	Harcenco Dorina	1980		dr. conf. univ.	Conf. univ. 402 783
324.	Osmatescu Angela	1979		dr.	Lector univ. 402 783
325.	Crudu Rodica	1981		dr.	Lector univ.
326.	Galea - Sorocianu	1981			Lector univ. 402 783
327.	Braşovschi-Velenciuc Victoria	1981			Lector univ. 402 783
328.	Ciumac Corina	1983			Lector univ. 402 783
329.	Chişcă Maria	1979			Lector univ.
330.	Ţiganescu Olga	1978			Lector univ. 402 783
331.	Bîrcă Alic	1971	08.00.05 Economie şi management (în ramură)	dr . conf. univ.	Şef-catedră 402 733
332.	Vaculovschi Dorin	1966	08.00.01 Economie politică; doctrine economice	dr . conf. univ.	402 734 conf. univ.
333.	Chircă Sergiu	1934	08.00.01 Economie politică; doctrine economice	prof. univ., dr. hab	402 734 prof. univ.
334.	Paladi Ion	1953	08.00.05 Economie şi management (în ramură)	dr. hab., prof. univ.	402 734 prof. univ.
335.	Baieşu Marina	1968	08.00.05 Economie şi management (în ramură)	dr . conf. univ.	402 734 conf. univ.
336.	Cohanschi Valentina	1948	08.00.05 Economie şi management (în ramură)	dr . conf. univ.	402 734 conf. univ.
337.	Şoimaru Vasile	1949	08.00.05 Economie şi management (în ramură)	dr conf. univ.	402 734 conf. univ.
338.	Boguş Angela	1970	08.00.05 Economie şi management (în ramură)	dr. conf. univ.	402 734 conf. univ.
339.	Abramihin Cezara	1969	08.00.05 Economie şi management (în ramură)	dr. conf. univ.	402 734 conf. univ.
340.	Eremia Liliana	1972	08.00.05 Economie şi management (în ramură)	dr . conf. univ.	402 734 conf. univ.
341.	Ciobanu Diana	1980	08.00.05 Economie şi management (în ramură)		402 734

Forma 7.2.

DATE
privind vizitele savanților şi specialiştilor de peste hotare în anul 2012

Numele, prenumele, gradul şi titlul ştiinţific, ale savantului	Ţara şi denumirea organizaţiei în care activează savantul	Scopul vizitei. Descrierea succintă a activităţilor (realizarea proiectelor comune, stagiu, participări la manifestări ştiinţifice)	Termenul vizitei
1	2	3	4
David Drake, Chairman	LDJ Capital, Suedia-USA	Prezentarea cu genericul *Crowdfunding as an opportunity for a Business Start-up* pentru studenţii REI, an II	2012
Aljona Sandgren, Coordonatorul proiectului intrnaţional	Universitatea din Stockholm	Prezentările cercetărilor ştiinţifice în cadrul proiectului „Green enterprising and university innovations”	2012
Andrei Videnov, dr. Expert Internaţional în Control post-vamal şi Audit	EUBAM, Direcţia Servicii Vamale	Presentarea *Customs in the 21st Century* pentru masteranzii şi profesorii catedrei REI	2012
Pool Hurks, expert	PUM expert, NBA, Olanda	Atelier de lucru „Organizarea si monitorizarea din partea organizaţiilor profesionale a controlului calităţii activităţii de audit „	04 octombrie 2012
Nicolae Tabără, dr., profesor universitar	România, Universitatea „A.I. Cuza” din Iaşi	participări la manifestări ştiinţifice	5-6 aprilie 2012
Ludmila Masico, lector superior	Universitate din Poloţk, R. Belarusia	participări la manifestări ştiinţifice	5-6 aprilie 2012
Delia Deliu, drd.	România, Universitatea din Timişoara	participări la manifestări ştiinţifice	5-6 aprilie 2012
Adriana Tiron	România, Universitate din Kluj	participări la manifestări ştiinţifice	5-6 aprilie 2012
Daniela Vulcan	România, CECCAR	participări la manifestări ştiinţifice	5-6 aprilie 2012
Adrian Paul Allott, membru al Institutului de Actuariat din Australia, specialist în actuariat	Noua Zeilanda	prezentator la prima Scoală Seminar de actuariat	20-22 iunie 2012
Voronţova Galina	Rusia, ИНЖЭКОМ	Conferinţa Ştiinţifică Internaţională „Competitivitatea şi inovarea în economia cunoaşterii” din 28-29 septembrie 2012	28-29 septembrie 2012
Corina Lascu-Cilianu , prof. dr.	România, ASE Bucureşti	Participare la Conferinţa Internaţională „Predarea Limbajelor de specialitate în	7 aprilie 2012

Numele, prenumele, gradul şi titlul ştiinţific, ale savantului	Ţara şi denumirea organizaţiei în care activează savantul	Scopul vizitei. Descrierea succintă a activităţilor (realizarea proiectelor comune, stagiu, participări la manifestări ştiinţifice)	Termenul vizitei
1	2	3	4
		secolul al XXI-lea: realizări si perspective", Chişinău, ASEM	
Cristina Marin, asistent universitar, dr.	Universitatea din Craiova, România	Participare la Conferinţa Internaţională „Predarea Limbajelor de specialitate în secolul al XXI-lea: realizări şi perspective", Chişinău, ASEM	7 aprilie 2012
Victoria Nogai, Catedra „Limbi şi Psihologie Pedagogie" Odesa, Universitatea Naţională de Economie, Ucraina	Odesa, Universitatea Naţională de Economie, Ucraina	Participare la Conferinţa Internaţională „Predarea Limbajelor de specialitate în secolul al XXI-lea: realizări şi perspective", Chişinău, ASEM	7 aprilie 2012
Radadiana Calciu, Phd, lector, Liliana Delevoet, Laura Mihaela Mureşan, profesor dr.	ASE, Bucureşti România	Participare la Conferinţa Internaţională „Predarea Limbajelor de specialitate în secolul al XXI-lea: realizări şi perspective", Chişinău, ASEM	7 aprilie 2012
Ionela Ioniţiu, asistent univ., dr.	Universitatea „Ovidius", Constanţa	Participare la Conferinţa Internaţională „Predarea Limbajelor de specialitate în secolul al XXI-lea: realizări şi perspective", Chişinău, ASEM	7 aprilie 2012
Cristina Mihaela Zamfir, asistent univ., dr.	Universitatea „Ovidius", Constanţa	Participare la Conferinţa Internaţională „Predarea Limbajelor de specialitate în secolul al XXI-lea: realizări şi perspective", Chişinău, ASEM	7 aprilie 2012
Lavinia Nadrag, prof. Univ., dr. Alina Buzarna-Tihenea Galbeaza, referent dr., Alina Stan, masterand	Universitatea „Ovidius", Constanţa	Participare la Conferinţa Internaţională „Predarea Limbajelor de specialitate în secolul al XXI-lea: realizări şi perspective", Chişinău, ASEM	7 aprilie 2012
Irina-Roxana Florea, asitent univ., Cristina Tamas, conf. Univ., dr.,	Universitatea „Ovidius", Constanţa	Participare la Conferinţa Internaţională „Predarea Limbajelor de specialitate în secolul al XXI-lea: realizări şi perspective", Chişinău, ASEM	7 aprilie 2012
Anisimova Olga, dr., conf. Univ.	Ucraina, Universitatea Tehnica de Stat din Mariupoli	Participarea la organizarea şi desfăşurarea conferinţei interrnaţionale	30-31 martie 2012

Forma 9

DATE
despre implementarea rezultatelor ştiinţifice în anul 2012

Denumirea lucrărilor Executantul (laboratorul, secţia) Conducătorul (gradul ştiinţific, numele, prenumele)	Locul implementării (întreprinderea, organizaţia)	Volumul implementării, efectul economic (social) preconizat sau real	Prin care act se confirmă faptul implementării
1	2	3	4
Mihailă Svetlana, drd., Bugetarea şi gestiunea costurilor pe centre de responsabilitate	SRL „Valul lui Train”, r-nul Ialoveni	Efectul economic se materializează prin optimizarea procesului de măsurare a performanţelor manageriale. Investigaţiile sunt benefice pentru entităţile autohtone, instituţiile de învăţământ, etc.	Act de implementare Nr. Din 05.11.2012
Mihailă Svetlana, drd., Modul de organizare a contabilităţii operaţiunilor economice în cadrul centrelor de cost şi centrelor de profit cu stabilirea abaterilor	SA „Carmez”, or. Chişinău	Efectele: Codificarea centrelor de responsabilitate; Stabilirea indicatorilor pentru fiecare centru de responsabilitate; Controlul centrelor de responsabilitate; Depistarea „locurilor înguste”.	Act de implementare Nr. Din 19.11.2012
Mihailă Svetlana, drd., Calcularea şi contabilitatea costurilor prin metode moderne de gestiune	Basarabia Nord” S.A., mun. Bălţi	Implementarea metodei ABC, care are ca scop monitorizarea circulaţiei resurselor pe întreg procesul de producţie.	Act de implementare Nr. Din 03.12.2012
Dima Maria, dr., conf. univ. Implementarea sistemului internaţional de raportare bazat pe Standardele Internaţionale de raportare financiară	Moldasig SA Chişinău, str. Columna, 115	Trecerea de la sistemul naţional de contabilitate şi raportare financiară la cel internaţional. Efectul: Conformarea cu cerinţele legislaţiei naţionale privind sistemul contabil în entităţile de interes public şi planul de acţiuni R. Moldova -UE; Raportarea financiară transparentă şi veridică, ce va permite atragerea de investiţii străine.	Act de implementare Din 29.11.2012
Proiectul pentru tinerii cercetatori. Elaborarea hartilor de risc geomorfologic pentru Dealurile Ciulucurilor Laboratorul Lanşaftologie Conducător Bejan Iurie, dr.	Institutul de Ecologie si Geografie ASM	In stadiu de implementare	Act de implementare cu consiliul raional Sîngerei nr.1

Forma 10

Participarea la congrese, simpozioane, seminare ştiinţifice, mese rotunde a cadrelor didactice şi de cercetare în anul 2012

Nr. d/o	Titlul comunicării prezentate	Tema congresului, simpozionului, conferinţei, seminarului, mesei rotunde	Instituţia-organizatoare, oraşul, ţara. Data desfăşurării	Autorii comunicărilor (numele, prenumele)
1.	SUSTAINABILITY OF MIGRATION MODEL IN MOLDOVA	Conferinţa Ştiinţifică Internaţională ”Competitivitatea şi inovarea în economia cunoaşterii”	ASEM, INCE Chişinău, 28-29 septembrie 2012	Vaculovschi Dorin
2.	Situaţia demografică din Republica Moldova în contextul transformărilor economice şi sociale din perioada contemporană.	Conferinţa Ştiinţifică Internaţională ”Competitivitatea şi inovarea în economia cunoaşterii”	ASEM, INCE Chişinău, 28-29 septembrie 2012	Vaculovschi Dorin
3.	Fişa postului- formă de protecţie a salariatului în cadrul întreprinderii.	Conferinţa Ştiinţifică Internaţională ”Competitivitatea şi inovarea în economia cunoaşterii”	ASEM, INCE Chişinău, 28-29 septembrie 2012	Baieşu Marina
4.	Factorii, care activizează acţiunile lucrătorului în condiţiile economiei contemporane.	Conferinţa Ştiinţifică Internaţională ”Competitivitatea şi inovarea în economia cunoaşterii”	ASEM, INCE Chişinău, 28-29 septembrie 2012	Cohanschi Valentina O.Igumnova
5.	Impedimente în gestiunea eficientă a bunurilor proprietatea publică.	Conferinţa Ştiinţifică Internaţională ”Competitivitatea şi inovarea în economia cunoaşterii”	ASEM, INCE Chişinău, 28-29 septembrie 2012	Boguş Angela
6.	Elaborarea şi implemantarea structurilor salariale pentru stabilirea salariului de bază.	Conferinţa Ştiinţifică Internaţională ”Competitivitatea şi inovarea în economia cunoaşterii”	ASEM, INCE Chişinău, 28-29 septembrie 2012	Bîrcă Alic
7.	Time management – instrumentariu prioritar al Managementului resurselor umane.	Conferinţa Ştiinţifică Internaţională ”Competitivitatea şi inovarea în economia cunoaşterii”	ASEM, INCE Chişinău, 28-29 septembrie 2012	Abramihin Cezara
8.	Instruirea economică universitară: aspectul abstract, cultural şi aplicativ.	Conferinţa Ştiinţifică Internaţională ”Competitivitatea şi inovarea în economia cunoaşterii”	ASEM, INCE Chişinău, 28-29 septembrie 2012	Chircă Sergiu
9.	Predarea disciplinelor economice în baza metodelor de interacţiune educaţională	Conferinţa Ştiinţifică Internaţională „Competitivitatea şi inovarea în economia cunoaşteri”	ASEM, INCE Chişinău, 28-29 septembrie 2012	Borcoman Raisa

10.	Competitivitatea lexicului latin în sistemul terminologic internațional.	Conferința Ştiințifică Internațională „Competitivitatea şi inovarea în economia cunoaşteri”	ASEM, INCE Chişinău, 28-29 septembrie 2012	Cepraga Lucia, Bîrsan Svetlana
11.	Inițierea, favorizarea şi întreținerea dialogului în negocieri.	Conferința Ştiințifică Internațională „Competitivitatea şi inovarea în economia cunoaşteri”	ASEM, INCE Chişinău, 28-29 septembrie 2012	Mancaş Maria, Vicol Liliana
12.	Aspecte privind evoluția termenilor comerciali în limba română	Conferința Ştiințifică Internațională „Competitivitatea şi inovarea în economia cunoaşteri”	ASEM, INCE Chişinău, 28-29 septembrie 2012	Boico Tamara
13.	Particularități sintactice şi stilistice ale limbajului publicitar	Conferința Ştiințifică Internațională „Competitivitatea şi inovarea în economia cunoaşteri”	ASEM, INCE Chişinău, 28-29 septembrie 2012	Racu-Cicală Arminia
14.	Prevenirea comportamentului contraproductiv – formă de motivare a angajaților	Conferința Ştiințifică Internațională „Competitivitatea şi inovarea în economia cunoaşteri”	ASEM, INCE Chişinău, 28-29 septembrie 2012	Jorovlea Elvira
15.	Gramatica - sufletul materiei predate	Conferința Ştiințifică Internațională „Competitivitatea şi inovarea în economia cunoaşteri”	ASEM, INCE Chişinău, 28-29 septembrie 2012	Radu Galina, Cepraga Elena
16.	Nivelul sociolectului în comunicarea studenților alolingvi	Conferința Ştiințifică Internațională „Competitivitatea şi inovarea în economia cunoaşteri”	ASEM, INCE Chişinău, 28-29 septembrie 2012	Căruntu Nina
17.	Eficientizarea procesului educațional în baza tehnologiilor multimedia	Conferința Ştiințifică Internațională „Competitivitatea şi inovarea în economia cunoaşteri”	ASEM, INCE Chişinău, 28-29 septembrie 2012	Belous Natalia
18.	Considerații privind evoluția unor nume și prenume	Simpozionul ştiințifico-practic interuniversitar „Cultivarea limbii române în condițiile comunicării actuale”	25 mai 212, Chişinău, USM	Boico Tamara
19.	Unele aspecte privind etimologia numelui în limba română.	Simpozionul ştiințifico-practic interuniversitar „Cultivarea limbii române în condițiile comunicării actuale”	25 mai 212, Chişinău, USM	Radu Galina, Cepraga Elena
20.	Inadvertențe în utilizarea unor expresii latinești	Simpozionul ştiințifico-practic interuniversitar „Cultivarea limbii române în condițiile comunicării actuale”	25 mai 212, Chişinău, USM	Bîrsan Sv., Cepraga L.
21.	Unele aspecte privind	Simpozionul ştiințifico-	25 mai 212, Chişinău,	Cepraga L.,

	etimologia numelui în limba română.	practic interuniversitar „Cultivarea limbii române în condițiile comunicării actuale”	USM	Bîrsan Sv.
22.	Abilități financiare	Cel de-al 3-ea Forum Moldo-German privind finanțarea întreprinderilor mici şi mijlocii (IMM)	Organizat de Ministerul Finanțelor din Germania, banca KFW (Germania) şi Institutul pentru Dezvoltare şi Inițiative Sociale „Viitorul” (Republica Moldova), Hotel Codru, Chişinău, 24 mai 2012	Petroia A., dr., conf. univ.
23.	Bugetarea sensibilă la gen	Atelierul de lucru „Inițierea consultărilor publice privind elaborarea proiectului Planului de acțiuni 2013-2015 pentru implementarea Programului Național de Asigurare a Egalității de Gen”	Organizat de Ministerul Muncii, Protecției Sociale şi Familiei al RM în comun cu UNWOMEN şi Ambasada Suediei, Chişinău, 11 octombrie 2012	Petroia A., dr., conf. univ.
24.	Rolul sectorului bancar în contextul dezvoltării durabile a Republicii Moldova	Conferința ştiințifică internațională „Cooperativele şi dezvoltarea durabilă într-o economie globală”	26-27 aprilie 2012, UCCM	Cobzari L., prof.univ., dr. hab., Margineanu A., conf. univ.
25.	Instabilitatea financiară – generator al fenomenelor de criză	Conferința Internațională Ştiințifico-Practică, ediția a VII-a	Institutul de Economie, Finanțe şi Statistică, Chişinău, 18-19 octombrie 2012	Cobzari L., prof.univ., dr. hab., Margineanu A., conf. univ.
26.	Solvabilitatea financiară a companiilor de asigurări în scopul integrării Republicii Moldova în Uniunea Europeană	Conferita Internațională Ştiințifico-Practică, ediția a VII-a,	Institutul de Economie, Finanțe şi Statistică 18-19 octombrie 2012	Burlacu T., lect. univ.
27.	Вопросы повышения конкурентоспособности экспортного потенциала Республики Молдова в контексте развития торговых отношений с Украиной	Международный Симпозиум «Социально-экономическое развитие Украины и Республики Молдова в условиях глобализации»	Киевский Торгово-Экономический Университет – Молдавская Экономическая Академия, Киев. 23 – 24 мая 2012	conf. cercet. dr. Guțu Corneliu
28.	Competitiveness of Central and Eastern European countries	The 10th Annual Conference «The Persistence of the Global Economic Crisis: Causes, Implications, Solutions»	Universitatea LBS, 15-17 iunie, Sibiu, România.	conf. cercet. dr. Guțu Corneliu
29.	Competitivitatea Republicii Moldova în context euroepean: realități şi perspective	Conferința Ştiințifică Internațională ”Competitivitatea şi inovarea în economia	ASEM, INCE Chişinău, 28-29 septembrie 2012	conf. cercet. dr. Guțu Corneliu

		cunoaşterii”		
30.	Competitivitatea ca factor de creştere economică durabilă în perioada postcriză	Sesiune ştiinţifică internatională Perspective de dezvoltare economică şi socială la nivel european şi mondial în perioada postcriză	INCE,Universitatea „Spiru Haret”, Braşov, România. 26-28 octombrie 2012	conf. cercet. dr. Guţu Corneliu
31.	Simulation and measurement of competitiveness of Central and Eastern European countries: case study for Republic of Molodva	The 20th Annual Conference « Marketing and Business Strategies for for Central & Eastern Europe»	University of economics and business, Wien, Austria, December 6-8, 2012,	conf. cercet. dr. Guţu Corneliu
32.	Экономика организованного, социально-направленного рынка малых стран и процесс интеграции	Международный Симпозиум «Социально-экономическое развитие Украины и Республики Молдова в условиях глобализации»	Киевский Торгово-Экономический Университет – Молдавская Экономическая Академия, Киев. 23 – 24 мая 2012	Chistruga B.
33.	De la politici unidimensionale spre politici multidimensionale	Conferinţa Ştiinţifică Internaţională ”Competitivitatea şi inovarea în economia cunoaşterii”	ASEM, INCE Chişinău, 28-29 septembrie 2012	Chistruga B.
34.	Выбор устойчивой модели экономического развития в контексте европейской интеграции	Форум Платформы «Диалог Евразия». Переосмысление мирового экономического порядка	Antalia, Turcia, 30 noiembrie – 02 decembrie 2012	Chistruga B.
35.	Review of cooperation between the EU and Moldova	EU - Moldova relations: achievements and perspectives - masa rotunda in cadrul proiectului BRIDGE finanţat de Comisia European	ASEM-ISCOMET 16-17 martie 2012, Chisinau	Şişcan Z.
36.	Visa liberalization and border management of Moldova	EU - Moldova relations: achievements and perspectives - masa rotunda in cadrul proiectului BRIDGE finanţat de Comisia European	ASEM-ISCOMET 16-17 martie 2012, Chisinau	Şişcan Z.
37.	Raport la invitaţie: Review of the EU-Moldova Relations in the context of Bridge project	Conferinta internaţională „New Challenges of EU Policy Towads Eastern Neighbourhood în cadrul Proiectului Internaţional Bridge”	Maribor, Slovenia, 25-26 mai, 2012	Şişcan Z.
38.	Evolution of Green Business in Moldova – in Institutions, Projects and	Conferinta internatională Green Enterprising and University Innovation for a Sustainable Future	Universitatea din Stockholm - Universitatea de Stat din Moscova, Moscova	Şişcan Z.

	Personalities		13-14 octombrie, 2012	
39.	Evoluția antreprenoriatului verde în Moldova	Workshop international Green Enterprising and Crowdfunding for University Innovation	Universitatea din Stockholm – Universitatea de Stat din Moldova, 1 noiembrie, 2012	Şişcan Z.
40.	Colaborarea economică transfrontalieră în cadrul euroregiunii dunărea de jos	Conferința Ştiințifică Internațională ”Competitivitatea şi inovarea în economia cunoaşterii”	ASEM, Chişinău, 28-29 septembrie 2012	Lobanov N.
41.	Inovarea învățămîntului economic superior în țările europei de est: prin schimbarea paradigmei (prezentare on-line)	2nd World Conference on Educational Technology Research (WCETR-2012)	Lefkosa (Nicosia), North Cyprus, 27-30 iunie 2012	Pisaniuc M.
42.	Determinarea factorilor şi formelor de proiectare al întreprinderilor din țările emergente în lanțurile valorice globale	Conferința Ştiințifică Internațională ”Competitivitatea şi inovarea în economia cunoaşterii”	ASEM, INCE Chişinău, 28-29 septembrie 2012	Pisaniuc M.
43.	The capacity of absorption of the international technology transfer, its limits and the analysis of the possibilities of production of knowledge in developing countries	Conferința științifică internațională „Technology Transfer and Innovation”	Prague, november 5-6, 2012	Pisaniuc M.
44.	Aspecte ale dinamicii economiilor țărilor dezvoltate și a țărilor în dezvoltare la etapa actuală a economiei mondiale	Conferința Ştiințifică Internațională ”Competitivitatea şi inovarea în economia cunoaşterii”	ASEM, INCE Chişinău, 28-29 septembrie 2012	Postică C.
45.	Particularități ale comportamentului demografic al minorităților naționale în Republica Moldova	Conferința Ştiințifică Internațională ”Competitivitatea şi inovarea în economia cunoaşterii”	ASEM, INCE Chişinău, 28-29 septembrie 2012	Hachi M.
46.	UE – tendințe şi perspective pentru R. Moldova	Zilele Europei în R. Moldova	Facultatea BAA, ASEM, 14 mai, 2012	Hachi M.
47.	Oportunități de apropiere a R. Moldova de UE	Zilele Europei în R. Moldova	Facultatea „Contabilitate”, ASEM, mai, 2012	Hachi M.
48.	The information society, research and	EU - Moldova Relations: Achievements and	16-17 martie 2012, Chisinau	Crudu R.

	development	Perspectives- masa rotunda in cadrul proiectului BRIDGE finanțat de Comisia European		
49.	Noul model de creştere economică verde	Simpozionul tinerilor cercetători	ASEM, aprilie 2012	Popa M.
50.	The information society, research and development	EU - Moldova Relations: Achievements and Perspectives- masa rotunda in cadrul proiectului BRIDGE finanțat de Comisia European	Chisinau, 16-17 martie 2012	Ciumac C.
51.	Human rights and fundamental freedom in construction of a sustainable democracy in the European Union	European Identity and Cultural Diversity at the East Border of the European Union, workshop organizat în cadrul proiectului CEDES finanțat de Comisia Europeană	CSIE, ASEM in 20-21 martie	Ciumac C.
52.	Impactul remitențelor asupra competitivității țărilor	Conferința Ştiințifică Internațională ”Competitivitatea şi inovarea în economia cunoaşterii”	ASEM, INCE Chişinău, 28-29 septembrie 2012	Dodu-Gugea L.
53.	Particularitățile politicii comerciale a RM	Conferința Ştiințifică Internațională ”Competitivitatea şi inovarea în economia cunoaşterii”	ASEM, INCE Chişinău, 28-29 septembrie 2012	Harcenco D., Harcenco V.
54.	The information society, research and development	EU - Moldova Relations: Achievements and Perspectives - masa rotunda in cadrul proiectului BRIDGE finanțat de Comisia European	CSIE, ASEM, Chisinau, Republic of Moldova 16-17 March 2012,	Crudu R.
55.	Human rights and fundamental freedom in construction of a sustainable democracy in Europe	European Identity and Cultural Diversity at the East Border of the European Union, workshop organizat în cadrul proiectului CEDES finanțat de Comisia Europeană	CSIE, ASEM in cooperare cu Univ. „Al. Ioan Cuza”, Iasi Romania si Universitatea din Cernauti, Ucraina. 20-21 martie	Crudu R.
56.	Rolul ecologiei în economia contemporană	Outlook on ecological issues of Republic of Moldova, masă rotundă organizată în cadrul proiectului CEDES finanțat de Comisia Europeana	CSIE, ASEM septembrie, 2012	Crudu R.
57.	Evoluția atitudinii umane față de problemele ecologice	Outlook on ecological issues of Republic of Moldova, masă rotundă organizată în cadrul proiectului CEDES finanțat de Comisia Europeana	CSIE, ASEM septembrie, 2012	Chişcă M.

58.	Relațiile comercial-economice a Republicii Moldova cu Polonia: prezent şi perspective	Conferință Științifică Internațională Polish-Romanian relations. History, Economy, European Union	Universitatea Rszezow, Polonia, 2012	Popa M., Dodu-Gugea L.
59.	Politica concurențială – direcție de bază a Politicii Europene de Vecinătate	Cross-border cooperation in the Eastern neighbourhood of the EU – Workshop internațional	26 octombrie 2012 Centrul de Studii Europene din cadrul Universității "Alexandru Ioan Cuza", Iaşi 2012	Dodu-Gugea L., Popa M.
60.	Comerțul exterior cu bunuri al Republicii Moldova prin prisma Politicii Europene de Vecinătate	Cross-border cooperation in the Eastern neighbourhood of the EU – Workshop internațional	26 octombrie 2012 Centrul de Studii Europene din cadrul Universității "Alexandru Ioan Cuza", Iaşi 2012	Dodu- Gugea L.
61.	Disproporționalitatea deciziilor multiopționale cu reprezentare proporțională	Conferința Științifică Internațională ”Competitivitatea şi inovarea în economia cunoaşterii”	ASEM, INCE Chişinău, 28-29 septembrie 2012	prof. univ. Bolun Ion
62.	Despre „echivalența” metodelor Jefferson și d’Hondt și, respectiv, a celor Webster și Sainte-Laguë	Conferința Științifică Internațională ”Competitivitatea şi inovarea în economia cunoaşterii”	ASEM, INCE Chişinău, 28-29 septembrie 2012	prof. univ. Bolun Ion
63.	Proporționalitatea unor reguli ”voturi-decizie” pentru sisteme RP	Conferința Științifică Internațională ”Competitivitatea şi inovarea în economia cunoaşterii”	ASEM, INCE Chişinău, 28-29 septembrie 2012	prof. univ. Bolun Ion
64.	Теневая информационная экономика	XIII Международный форум ЮНЕСКО. Формирование современного информационного общества – проблемы, перспективы, инновационные подходы	ЮНЕСКО С-Петербург, сентябрь 2012	prof. univ. Ohrimenco S. Borta G.
65.	"Эволюция угроз в информационных системах"	Conferință practico-ştiințifică "Accounting and analytical of the firm’s management system”,	«Львовская Политехника» 26-28 Aprilie 2012, Liov, Ucraina	prof. univ. Ohrimenco S.
66.	Shadow information ecnonomics	Conferința Internațională a IX-a "Securitatea Informațională - 2012"	ASEM Mai 2012	prof. univ. Ohrimenco S.
67.	The structure of shadow information economics	Information technologies and security ITSEC-2012	ULIM (Chisinau, Republic of Moldova, 15-16 October 2012)	prof. univ. Ohrimenco S. Borta G.
68.	Price policy model at the modern shadow market of information technologies	International Conference on Application of Information and Communication Technology in Economy and Education - ICAICTEE	UNWE , Sofia, Bulgaria October 5-6th, 2012	prof. univ. Ohrimenco S. Borta G.

		2012,		
69.	Information security in SMB	Contemporary issues management company	University of Bielsko-Biala ATH, Szczyrk, 21-23 June 2012 Poland	Bortă Grigorii, Sclifos Constantin, Solonenco Oleg, Levandovsky Vlad, Storoj Oxana, Pavlova Lilia
70.	„Aplicarea tehnologiilor informational-inovative in sistemul educational modern (Experienta SUA)”	Conferința Internațională "Implementarea si utilizarea mijloacelor informationale contemporane in procesul educational"	ASEM, INCE Chişinău, 28-29 septembrie 2012	l.s.u. Delimarschi Boris
71.	Estimarea Produsului Intern Brut potențial al economie naționale a Republicii Moldova	Conferința Ştiințifică Internațională ”Competitivitatea şi inovarea în economia cunoaşterii”	ASEM, INCE Chişinău, 28-29 septembrie 2012	dr. Toacă Zinovia, Tolocico L.
72.	Математическое моделирование функционирования процессов с хранением.	Conferință științifică internațională	Chişinău(19-23 martie 2012)	dr. Gamețchi Andrei, Solomon Dumitru
73.	Training course "Statistical Analysis” (SPSS)	Training course "Statistical Analysis” (SPSS)	IBM in partnership with the Ministry of Information Technology and Communications and Korean Moldovan Information and Access Center.” Chisinau, 30.10.2012	l.s.u. Sajin Ada
74.	Some facilities of the MS Cloud computing technologies to support education activities	Conferința Ştiințifică Internațională ”Competitivitatea şi inovarea în economia cunoaşterii”	Chișinău, Republica Moldova, ASEM 28-29 septembrie 2012	dr. Sergiu Tutunaru Vitalie Boico
75.	Sufficient Conditions for Relational Schemes Normalization	Conferința internațională „Modelare matematică, optimizare şi tehnologii informaționale”	Chişinău, 19-23 martie, 2012.	dr. hab. Cotelea Vitalie
76.	Un algoritm de alocare a fragmentelor de date la stații	Conferința Ştiințifică Internațională ”Competitivitatea şi inovarea în economia cunoaşterii”	ASEM, INCE Chişinău, 28-29 septembrie 2012	dr. hab. Cotelea Vitalie
77.	O platform universal de configurare și implementare a e-serviciilor G2B, G2C	Conferința Ştiințifică Internațională ”Competitivitatea şi inovarea în economia cunoaşterii”	ASEM, INCE Chişinău, 28-29 septembrie 2012	dr. Amarfii Ion, Bercu Igor

78.	Tehnici de evaluare şi comparare a sistemelor de echilibru internaţional	Conferinţa Ştiinţifică Internaţională ”Competitivitatea şi inovarea în economia cunoaşterii”	ASEM, INCE Chişinău, 28-29 septembrie 2012	dr. Godonoaga Anatol, dr. Baractari Anatol
79.	Model decisional de proiectare a ofertei agentului economic din structura oligopol	Conferinţa Ştiinţifică Internaţională ”Competitivitatea şi inovarea în economia cunoaşterii”	ASEM, INCE Chişinău, 28-29 septembrie 2012	dr. Godonoaga Anatol, Tuceac A.
80.	Aspecte de analiză a unor modele decizionale în cadrul băncii comerciale	Conferinţa Ştiinţifică Internaţională ”Competitivitatea şi inovarea în economia cunoaşterii”	ASEM, INCE Chişinău, 28-29 septembrie 2012	dr. Godonoaga Anatol, Gurghiş M.
81.	„Cultural aspects in economic and technological regional development”	Workshop, „Regional economies and their mutual influence”	University of Washington, Seattle, USA, October 31 – November 2 2011	l.s.u, Delimarschi Boris
82.	„Republic of Moldova – country in transition”	Regional North-West Fulbright Congress	Fulbright Association with Foundation for International Understanding Through Students, Seattle, USA, February 12 – 13 2012	l.s.u, Delimarschi Boris
83.	„Actuality and trends of development of Republic of Moldova”	Annual WSU Fulbright Academy Conference, 2011	WSU Fulbright Academy, Pullman, WA, November 22, 2011	l.s.u, Delimarschi Boris
84.	„Teaching of Business Information Systems in the Academy of Economic Studies of Moldova”	Semestrial Professional seminar, „Teaching technologies and methods”	College of business, WSU, Pullman, WA, March 02, 2012	l.s.u, Delimarschi Boris
85.	„Some particularities of the e-Commerce development in Moldova”	Annual WSU Conference of International Scholars and students	Honour College, WSU, Pullman, WA, April 07, 2012	l.s.u, Delimarschi Boris
86.	„Some aspects of Business Information Security class teaching”	International Workshop „Designing, Implementing and Assessing New Hands-on Engineering Learning Pedagogies”	College of business, WSU, Pullman, WA, July 01 - 13, 2012	l.s.u, Delimarschi Boris
87.	Analysis of some non-smooth models for optimization of goods selling in various decisional situations	The 36th annual congress of American Romanian Academy of Arts and Sciences	American Romanian Academy of Arts and Sciences, Gioia del Colle – Bari, Italy. May 30th – June 2nd, 2012.	dr. Baractari Anatolie
88.	«Международные стандарты бухгалтерского учета: опыт Республики Молдова»	Научно-практический семинар «Международные стандарты бухгалтерского учета: опыт Республики Молдова»	Universitatea de stat din Poloțk, Belorusia, vai, 2012	Grigoroi Lilia Bădicu G. Țurcan L.
89.	Modernizarea	Masă rotundă pe un	Banca Mondială	Grigoroi Lilia

	programelor de studiu la contabilitate şi audit	curriculum de contabilitate „Modernizarea programelor de studiu la contabilitate şi audit”	CFRR Programul REPARIS 3 aprilie 2012	Lazari Liliana Ghersimov Mihail Țurcan Ludmila Bădicu Galina Harea Ruslan
90.	Aplicarea Standardelor Internaționale de Educație în practica R. Moldova	Atelier de lucru „Construirea de reglementare eficientă şi de educație în raportatea financiară corporativă în R. Moldova”	Banca Mondială CFRR Programul REPARIS 5 aprilie 2012	Grigoroi Lilia
91.	“Rolul şi responsabilitățile asociațiilor profesionale în reglementarea profesiei contabile şi de audit”	Ediția a şasea a Întâlnirii transfrontaliere a organismelor profesionale contabile 21 – 23 iunie 2012, Chişinău	ACAP din Republica Moldova	Grigoroi Lilia
92.	Mesaj de felicitare de ziua națională a contabilului român	Ziua națională a contabilului român	CECCAR România, Filiala IAŞI 21 septembrie 2012	Grigoroi Lilia
93.	Concluyii şi propuneri la raportul de de monitorizare a ANB Mediatizarea şi promovarea rețelei de advocasy a ANB	Şedința lărgită a Consiliului Strategic al rețelei de advocasy a Agendei Naționale de Business din Moldova	Rețeau Agenda Naționale de Business din Moldova 18 octombrie 2012	Grigoroi Lilia
94.	Participarea în discuții	Conferința cu genericul „Politica, Economie, Educație şi Cultura”	Embassy of the Republic of Corea Centrul de cultură şi limba coreană	Suhovici A.
95.	Dezvoltarea proiectelor investiționale prin parteneriat public-privat	Conferința Ştiințifică Internațională ”Competitivitatea şi inovarea în economia cunoaşterii”	ASEM, INCE Chişinău, 28-29 septembrie 2012	Bunu M.
96.	Practici privind reglementările post-criză şi incidența acestora asupra activităților cu valori mobiliare desfăşurate de către băncile comerciale	Conferința ştiințifică internațională „Competitivitatea şi inovarea în economia cunoaşterii”	ASEM, INCE Chişinău, 28-29 septembrie 2012	Roşca M., Buruiana L
97.	Participarea în discuții	Masă rotundă cu genericul “Tendințe manifestate pe piețele de capital: experiențe internaționale şi naționale”.	Catedra “IPC”, 24 februarie 2012	Hîncu R. Roşca M., Munteanu N., Timuş V.
98.	Analiza instituțiilor şi transferurilor de capital pe piața monetară	Conferința ştiințifică internațională „Competitivitatea şi inovarea în economia cunoaşterii”	ASEM, INCE Chişinău, 28-29 septembrie 2012	Munteanu N.

99.	Evoluția procesului bugetar în Republica Moldova în contextul reformei managementului financiar	Conferința ştiinţifică internaţională „Competitivitatea şi inovarea în economia cunoaşterii”	ASEM, INCE Chişinău, 28-29 septembrie 2012	Hîncu R., Hîncu V.
100.	Criza investițiilor străine în Republica Moldova	Conferința ştiinţifică internaţională „Competitivitatea şi inovarea în economia cunoaşterii”	ASEM, INCE Chişinău, 28-29 septembrie 2012	Bantaş N.
101.	Инновационные методы оценки уровня финансовой интеграции фондового рынка Республики Молдова в европейский рынок капитала	Conferința ştiinţifică internaţională „Competitivitatea şi inovarea în economia cunoaşterii”	ASEM, INCE Chişinău, 28-29 septembrie 2012	Biloocaia S.
102.	Arhitectura fluxurilor investitionale destinate economiei Republicii Moldova din perspectiva integrarii in UE	Simpozionul tinerilor cercetători	ASEM Chişinău, 27-28 aprilie 2012	Pascari A.
103.	Necesitatea finanțării investițiilor pe termen lung prin intermediul emisiunilor de obligațiuni	Conferința ştiinţifică internaţională „Competitivitatea şi inovarea în economia cunoaşterii”	ASEM, INCE Chişinău, 28-29 septembrie 2012	Baxan T.
104.	Participarea în discuții	Conferința internațională ”Guvernarea corporativă - fundament pentru dezvoltarea durabilă a companiei”	CNPF, Chişinău, 14-15 mai 2012	Suhovici A. Bunu M.
105.	Participarea în discuții a proiectului şi elaborarea propunerilor la compartimentul „Investiții”	Proiectul USAID Comerțul, Investiții, şi Reglementarea activității de întreprinzător (BRITE)	Chişinău, 17 septembrie 2012	Suhovici A.
106.	Participare	„Seminarul Regional, Inovația Pedagogică şi Cercetarea în Ştiințele Economice şi de Gestiune”, (Seminaire Regional sur l’Innovation Pédagogique et la Recherche en Sciences Economiques et de Gestion)	4-6 iunie 2012, Sofia, Bulgaria.	Pascari A.
107.	Participare	Stiințele de gestiune în franceză. De ce, pentru cine, cum?” (Sciences de gestion en français. Pour	27-28 noiembrie 2012, Bucureşti, România.	Pascari A.

		quoi, pour qui, comment?)		
108.	Демо-экономические корреляции в Республике Молдова в первом десятилетии XXI века	Проблеми и перспективи на развитието на сътрудничеството между страните от югоизточна Европа в рамките на черноморското икономическо съекгдническтво. Десета юбилейна международна научно-практическая конференция	Стопанска Академия «Д.А.Ценов». Албена, 18-19 септември 2012 г.	Hârbu E., conf. univ., dr.
109.	Setul de indicatori pentru dezvoltarea regională ca process bazat pe cunoaştere	Conferința Ştiințifică Internațională ”Competitivitatea şi inovarea în economia cunoaşterii”	ASEM, INCE Chişinău, 28-29 septembrie 2012	Pârțachi I., prof. univ.,dr.
110.		Conferința Ştiințifică Internațională ”Competitivitatea şi inovarea în economia cunoaşterii”	ASEM, INCE Chişinău, 28-29 septembrie 2012	Hârbu E., conf. univ., dr.
111.	Metode de tarifare în asigurări în condițiile riscurilor independente	Conferința Ştiințifică Internațională Competitivitatea şi inovarea în economia cunoaşterii	ASEM, INCE Chişinău, 28-29 septembrie 2012	Verejan O., conf. univ., dr.
112.	Metode statistice de estimare a efectului cursului de schimb asupra inflației	Conferința Ştiințifică Internațională ”Competitivitatea şi inovarea în economia cunoaşterii”	ASEM, INCE Chişinău, 28-29 septembrie 2012	Verejan Oleg, Crasovschi Alexandru
113.	Adolphe Quetelet – homo statisticus	Problema omului în filozofie şi ştiința economică	catedra „Filozofie şi politologie”, ASEM 12 octombrie 2012	Pârțachi I., prof. univ.,dr.
114.		Sesiunea Internațională „Perspective de dezvoltare economică şi socială la nivel european şi mondial în perioada postcriză”	Institutul Național de Cercetări Economice „Costin C. Kirițescu” Braşov, 26-28 octombrie 2012	Pârțachi I., prof. univ.,dr.
115.		Reuniunea-dezbatere „Contribuții la realizarea modelului românesc de management”	Societatea Academică de Management din România Braşov, 26-28 octombrie 2012	Pârțachi I., prof. univ.,dr.
116.	Controlul statistic al procesului tehnologic	Conferința ştiințifică Internațională „Management şi produse de calitate cu/prin oameni de callitate”	AO „EcoFin Consult” Chişinău 06-07 decembrie 2012 (pag 124-134)	Pârțachi I., prof. univ.,dr
117.	Asigurările de răspundere civilă auto în cifre	Seminar Asigurări Auto	CNPF, Media XPRIMM, Chişinău, Republica Moldova	Verejan Oleg
118.	Analysis of the information consumer	Globalization and higher education in economics and	Universitatea ”Alexandru Ioan Cuza”	Savciuc O., Railean E.,

	behavior of the researchers in the development of maintenance strategies in scientific libraries	business administration	Iaşi, Romînia, 18-20 octombrie 2012.	
119.	Marketingul inovațional ca instrument de promovare a parteneriatului dintre economie și știință	Conferința Ştiinţifică Internațională "Competitivitatea şi inovarea în economia cunoaşterii",	ASEM, INCE Chişinău, 28-29 septembrie 2012	Savciuc O.
120.	Некоторые аспекты политики продвижения предприятий общественного питания	Conferința Ştiinţifică Internațională "Competitivitatea şi inovarea în economia cunoaşterii",	ASEM, INCE Chişinău, 28-29 septembrie 2012	Kovaliova E.
121.	Identificarea cauzelor participării ineficiente la manifestări expoziționale	Conferința Ştiinţifică Internațională "Competitivitatea şi inovarea în economia cunoaşterii",	ASEM, INCE Chişinău, 28-29 septembrie 2012	Solomatin A.
122.	Cultura de consum in Republica Moldova	Conferința Ştiinţifică Internațională "Competitivitatea şi inovarea în economia cunoaşterii",	ASEM, INCE Chişinău, 28-29 septembrie 2012	Cristafovici P., Panfil I.
123.	Practici internaționale în domeniul imobilului cu destinație locativă.	Simpozionul Internațional al Tinerilor Cercetători	ASEM, 27 -28 aprilie, 2012	Rotaru O.
124.	Particularitățile utilizării tacticilor de șoc în reclama socială	Simpozionul Internațional al Tinerilor Cercetători	ASEM, 27 -28 aprilie, 2012	Gaugaş T.
125.	Competitivitatea şi inovarea în economia cunoaşterii	Conferința Ştiinţifică Internațională "Competitivitatea şi inovarea în economia cunoaşterii"	ASEM, INCE Chişinău, 28-29 septembrie 2012	Vladimir Grosu
126.	Perspective de dezvoltare economică și socială la nivel european și mondial în perioada postcriză	Sesiune internațională	26-28 octombrie 2012. Universitatea „Spiru Haret", Institutul Național de Cercetări Economice, Brașov, România.	Vladimir Grosu
127.	Contribuții la realizarea modelului românesc de management	Universitatea „Spiru Haret", Institutul Național de Cercetări Economice, Brașov, România	26-28 octombrie 2012. Universitatea „Spiru Haret", Institutul Național de Cercetări Economice, Brașov, România.	Vladimir Grosu
128.	Развитие инновационной экономики как фактор роста экспортного потенциала страны,	Международный Симпозиум «Социально-экономическое развитие Украины и Республики Молдова в условиях глобализации»	Киевский Торгово-Экономический Университет – Молдавская Экономическая Академия, Киев.	Белостечник Гр.,

	Сборник научных статей Международного Симпозиума		23 – 24 мая 2012	
129.		Conferința Științifică Internațională ”Republica Moldova: 20 de ani de reforme economice”	ULIM, 16 martie, 2012, Chişinău.	Belostecinic Gr.
130.		Masa rotundă „Probleme contemporane de colaborare” organizată de DAAD	(Dentscher Academischer Anstansch Dienst). Mai, 2012. Chişinău	ŞIŞCAN N
131.		Conferința Științifică Internațională „Enterprising and university innovation for a sustainable future” organizată de	Universitatea „M.V.Lomonosov” din Moscova şi Universitatea din Stockholm, în perioada 13-14 octombrie 2012,	ŞIŞCAN N
132.	Парадигма развития Республики Молдова в условиях глобализации	Международный Симпозиум «Социально-экономическое развитие Украины и Республики Молдова в условиях глобализации»	Киевский Торгово-Экономический Университет – Молдавская Экономическая Академия, Киев. 23 – 24 мая 2012	PÎŞCHINA T.
133.	Global Diversity, Economic Growth and Democracy: Why, Where and How- The Case of Moldova.	Simpozionul Internațional “Fulbrighters Minding the Gaps (and Bridging Them)”	London, UK,18-21 Octomber,2012	PÎŞCHINA T.
134.	Problemele practice ale educatiei	Congres al Absolventilor Programelor de Schimb ale Ambasadei SUA	Chişinău: Moldova Ambasada SUA, Octombrie, 2012	PÎŞCHINA T
135.	. Abordarea impactului economic al educației prin prisma externalităților şi a capitalului social.	Simpozionul Internațional al Tinerilor Cercetători din cadrul ASEM	Chişinău, 27-28 aprilie, 2012	BUCOS T
136.		Masa rotunda cu genericul „Naționalismul în Europa de Est. Perspectiva proiectelor naționale în Moldova, Ucraina şi Belarusi”	Universitatea Umanistică Europeană din Vilnius (Lituania) 6-10 februarie 2012	Bucos Tatiana,
137.	Investițiile străine şi rolul lor în dezvoltarea economiei naționale.	Simpozionul Internațional al Competitivitatea economiei naționale în contextul procesului de globalizare internațională”	Chişinău, 2-3 noiembrie 2012. Ch., 2012,.	ȚĂRUŞ V.
138.	Prezentarea şi discutarea Ghidului practic pentru doctoranzii din domeniul ştiințelor economice	Seminarului Ştiințific de Profil „Problemele teoretico-metodologice şi doctrinale ale ştiinței economice fundamentale”.	12 martie	Feuraş Eugenia Ganea Valentina
139.	Schimbările	Seminarului Ştiințific de	12 septembrie	Feuraş Eugenia

	intervenite în activitatea Seminarelor Ştiinţifice de Profil, generate de cerinţele CNAA şi a Deciziei Senatului 2/7 din 04.04.2012	Profil „Problemele teoretico-metodologice şi doctrinale ale ştiinţei economice fundamentale”.		
140.	1.Raport ştiinţific „Mecanismul de valorificare a potenţialului economic, cu referire la implicarea fenomenului educaţional” 2.Raport ştiinţific „Învăţământul vocaţional: provocări şi posibilităţi de redresare” 3.Prezentarea Raportului de autoevaluare privind activitatea ştiinţifică şi inovaţională (pentru anii 2007-2011) pe profilul ”Economie fundamentală şi aplicativă”	Seminarului Ştiinţific de Profil „Problemele teoretico-metodologice şi doctrinale ale ştiinţei economice fundamentale”.	25 octombrie.	Bucos Tatitana (doctoranda an.IV) Midari Veronica (doctoranda an.I) Feuraş Eugenia
141.	Comunicat ştiinţific „Проблемы стимулирования научных исследований в ВУЗах (в порядке постановки)”	Seminarului Ştiinţific de Profil „Problemele teoretico-metodologice şi doctrinale ale ştiinţei economice fundamentale”.	22 noiembrie	Pîşchina Tatiana
142.	Сбалансированная система показателей как модель стратегического управления и контроля в коммерческих организациях	Conferinţa ştiinţifică internaţională ”Strategii şi politici de management în economia contemporană”	ASEM, catedra ”Management”, Приазовский Государственный Технический Университет, г. Мариуполь, Украина, Chişinău, 30-31 martie 2012	Bilaş L., Mamadov S.
143.	Факторы преобразования контроля в организации на процессно-сбалансированной основе	Conferinţa ştiinţifică internaţională ”Competitivitatea şi inovarea în economia cunoaşterii”	ASEM, INCE Chişinău, 28-29 septembrie 2012	Bilaş L., Mamadov S.
144.	Competitivitatea în afaceri prin prisma normelor etice şi a responsabilităţii	Conferinţa ştiinţifică internaţională ”Competitivitatea şi inovarea în economia	ASEM, INCE Chişinău, 28-29 septembrie 2012	Buciuşcan S.

	sociale.	cunoaşterii”		
145.	Strategii manageriale de gestiune a riscurilor economice în sectorul corporativ.	Conferința ştiințifică internațională ”Strategii şi politici de management în economia contemporană””	ASEM, catedra ”Management”, Приазовский Государственный Технический Университет, г. Мариуполь, Украина, Chişinău, 30-31 martie 2012	Călugăreanu I., Popescu Vîlceanu E.
146.	Influența genderului asupra vestimentației de afaceri a doamnelor	Conferința ştiințifică internațională ”Competitivitatea şi inovarea în economia cunoaşterii”	ASEM, INCE Chişinău, 28-29 septembrie 2012	Călugăreanu I.
147.	Importanța valorificării ”spiritului antreprenorial” şi rolul acestuia asupra dezvoltării economiei.	Conferința ştiințifică internațională ”Strategii şi politici de management în economia contemporană””	ASEM, catedra ”Management”, Приазовский Государственный Технический Университет, г. Мариуполь, Украина, Chişinău, 30-31 martie 2012	Ciumac Gh., Negru I.
148.	Organizația bazată pe cunoaştere şi cultura organizațională.	Conferință ştiințifică internațională ”Strategii şi politici de management în economia contemporană”	ASEM, catedra ”Management”, Приазовский Государственный Технический Университет, г. Мариуполь, Украина, Chişinău, 30-31 martie 2012	Cotelnic A.
149.	Competitivitatea universitară -factor important al dezvoltarii competitivitatii economiei.	Conferința ştiințifică internațională ”Competitivitatea şi inovarea în economia cunoaşterii”	ASEM, INCE Chişinău, 28-29 septembrie 2012	Cotelnic A.
150.	Calitatea în învățământul universitar : situația actuală şi perspective (în baza Republicii Moldova)	Sesiunea internatională ”Perspective de dezvoltare economică şi socială la nivelul european şi mondial în perioada postcriză”	Universitatea ”Spiru Haret”, Braşov, România, 26-28 octombrie 2012	Cotelnic A.
151.	Calitatea în învățământul superior - concepte de bază şi particularități	Conferința ştiințifică internațională ”Management şi produse de calitate cu/prin oameni de calitate”	AO ”EcoFin-Consult” Academia de Ştiințe a Moldovei, 6-7 decembrie 2012	Cotelnic A.
152.	Dialog cu stakeholderi ca insrtument de management	Conferință ştiințifică internațională ”Strategii şi politici de management în economia contemporană”	ASEM, catedra ”Management”, Приазовский Государственный	Covaş L.

			Технический Университет, г. Мариуполь, Украина, Chişinău, 30-31 martie 2012	
153.	Competitivitatea şi mixul strategic şi mixul strategic în activitatea băncii comerciale	Simpozion Ştiinţific al Tinerilor Cercetători	ASEM, Chişinău, R. Moldova; 28-29 aprilie 2012	Croitoru A.
154.	Повышение конкурентоспособности коммерческих банков Молдовы в процессе внедрения инноваций в платежной сфере	Проблемы развития внешнеэкономических связей и привлечения иностранных инвестиций	Донецкий Национальный Университет, Украина, Донецк, 27-29 ianuarie, 2012	Croitoru A., Zamaru V.
155.	Dezvăluirea asupra pertinenţei naturii marjei dobânzii în teoria şi practica managementului performanţei bancare	Conferinţa Ştiinţifică Internaţională: Strategii şi politici de management în economia contemporană	ASEM, catedra ”Management”, Приазовский Государственный Технический Университет, г. Мариуполь, Украина, Chişinău, 30-31 martie 2012	Croitoru A.
156.	Конкурентоспособность и инновационная система – экономический базис современного общества, основанного на знаниях	Международная научная конференция. Теоретические и практические аспекты инновационной деятельности.	Приазовский Государственный Технический Университет, Украина, Мариуполь, 25-27 mai, 2012	Croitoru A., Zamaru V.
157.	Aspecte manageriale în determinarea conţinutului economic al competitivităţii serviciilor bancare	Conferinţa ştiinţifică internaţională ”Competitivitatea şi inovarea în economia cunoaşterii”	ASEM, INCE Chişinău, 28-29 septembrie 2012	Croitoru A.
158.	Влияние организационных метафор на стратегию развития компаний	Международная научная конференция. Теоретические и практические аспекты инновационной деятельности.	Приазовский Государственный Технический Университет, Украина, Мариуполь, 25-27 mai, 2012	Dorogaia I.
159.	Управление изменеием корпоративной культуры – фактор повышение конкурентноспособности компании	Conferinţa ştiinţifică internaţională ”Competitivitatea şi inovarea în economia cunoaşterii”	ASEM, INCE Chişinău, 28-29 septembrie 2012	Dorogaia I.
160.	Современный подход к стратегическому планированию	Conferinţa ştiinţifică internaţională ”Strategii şi politici de management în economia	ASEM, catedra ”Management”, Приазовский Государственный	Labunco I.

		contemporană””	Технический Университет, г. Мариуполь, Украина, Chişinău, 30-31 martie 2012	
161.	Женщина и бизнес	Международная научная конференция. Теоретические и практические аспекты инновационной деятельности.	Приазовский Государственный Технический Университет, Украина, Мариуполь, 25-27 mai, 2012	Labunco I.
162.	Экономический кризис как институциональная форма и ступень отрицания капитала	Conferința ştiințifică internațională ”Competitivitatea şi inovarea în economia cunoaşterii”	ASEM, INCE Chişinău, 28-29 septembrie 2012	Labunco I.
163.	Методы эффективных продаж	Проблемы развития внешнеэкономических связей и привлечения иностранных инвестиций	Донецкий Национальный Университет, Украина, Донецк, 27-29 ianuarie, 2012	Negru I., Ciumac Gh.
164.	Роль информации в менеджменте.	Международная научная конференция. Теоретические и практические аспекты инновационной деятельности..	Приазовский Государственный Технический Университет, Украина, Мариуполь, 25-27 mai, 2012	Negru I., Ciumac Gh.
165.	Роль и место сферы услуг в современной экономике	Conferința ştiințifică internațională ”Competitivitatea şi inovarea în economia cunoaşterii”	ASEM, INCE Chişinău, 28-29 septembrie 2012	Oboroceanu I.
166.	Efectele managementului strategic în procesul restructurării economiei	Conferința ştiințifică internațională ”Competitivitatea şi inovarea în economia cunoaşterii”	ASEM, INCE Chişinău, 28-29 septembrie 2012	Paladi I.
167.	Проблемы и пути совершенствования молдавской практики планирования бизнеса.	Conferința ştiințifică internațională ”Strategii şi politici de management în economia contemporană””	ASEM, catedra ”Management”, Приазовский Государственный Технический Университет, г. Мариуполь, Украина, Chişinău, 30-31 martie 2012	Parfentieva A.
168.	Auditul guvernării corporative ce direcție de dezvoltare a competitivității companiilor	Conferința ştiințifică internațională ”Competitivitatea şi inovarea în economia cunoaşterii”	ASEM, INCE Chişinău, 28-29 septembrie 2012	Rău A.
169.	Инвестиционный менеджмент в системе рынка недвижимости	Conferința ştiințifică internațională ”Strategii şi politici de management în economia contemporană””	ASEM, catedra ”Management”, Приазовский Государственный Технический	Sârbu I., Paladi V.

			Университет, г. Мариуполь, Украина, Chişinău, 30-31 martie 2012	
170.	Формирование реинжиниринга как инновационный процесс в корпоративных образованиях	Conferința științifică internațională ”Strategii şi politici de management în economia contemporană””	ASEM, catedra ”Management”, Приазовский Государственный Технический Университет, г. Мариуполь, Украина, Chişinău, 30-31 martie 2012	Sârbu I., Rău A.
171.	Gestiunea activității antreprenoriale şi procesul luării deciziilor manageriale	Conferința științifică internațională ”Competitivitatea şi inovarea în economia cunoaşterii”	ASEM, INCE Chişinău, 28-29 septembrie 2012	Sârbu I., Ciumac Gh.
172.	Managementul tranziției spre sistemul descentralizat de asigurări sociale	Conferința științifică internațională ”Competitivitatea şi inovarea în economia cunoaşterii”	ASEM, INCE Chişinău, 28-29 septembrie 2012	Sârbu I., Paladi V.
173.	Particularitățile dezvoltării economice ale întreprinderilor mici şi mijlocii în condițiile globalizării	Conferința științifică internațională „Creşterea economică în condițiile globalizării”	Chişinău, 18-19 octombrie 2012	Sârbu I.
174.	Integrarea întreprinderilor mici şi mijlocii în economia contemporană	Sesiunea international ”Perspective de dezvoltare economică şi socială la nivelul european şi mondial în perioada postcriză”	Universitatea ”Spiru Haret”, Braşov, România, 26-28 octombrie 2012	Sârbu I.
175.	Profesorul Eugen HRIŞCEV – promotor al şcolii manageriale din Republica Moldova	Conferința științifică internațională ”Strategii şi politici de management în economia contemporană””	ASEM, catedra ”Management”, Приазовский Государственный Технический Университет, г. Мариуполь, Украина, Chişinău, 30-31 martie 2012	Solcan A.
176.	Evaluarea necesităților de dezvoltare a prestatorilor de business-servicii pentru IMM-urile din Republica Moldova	Conferința științifică internațională ”Competitivitatea şi inovarea în economia cunoaşterii”	ASEM, INCE Chişinău, 28-29 septembrie 2012	Stihi L., Solcan A.
177.	Инновационные технологии изучения предпринимательства	Международная научно-методическая конференция "Инновации в образовании"	Киевский национальный торгово-экономический университет 16 - 17 октября 2012 г..	Solcan A.
178.	Premisele proiectelor	Conferința științifică	ASEM, INCE	Şavga Gh.

	de reorganizare	internațională ”Competitivitatea şi inovarea în economia cunoaşterii”	Chişinău, 28-29 septembrie 2012	
179.	Etape în procesul de implementare a schimbărilor organizaționale	Conferința ştiințifică internațională ”Competitivitatea şi inovarea în economia cunoaşterii”	ASEM, INCE Chişinău, 28-29 septembrie 2012	Şendrea M.
180.	Conceptul de inteligență	Conferință ştiințifică internațională ”Strategii şi politici de management în economia contemporană”	ASEM, catedra ”Management”, Приазовский Государственный Технический Университет, г. Мариуполь, Украина, Chişinău, 30-31 martie 2012	Țîmbaliuc N.
181.	Inteligența nativă versus inteligența emoțională	Conferința ştiințifică internațională ”Competitivitatea şi inovarea în economia cunoaşterii”	ASEM, INCE Chişinău, 28-29 septembrie 2012	Țîmbaliuc N.
182.	Transabilitatea proceselor în cadrul sistemelor de management prin prisma neconformităților	Conferința ştiințifică internațională ”Competitivitatea şi inovarea în economia cunoaşterii”	ASEM, INCE Chişinău, 28-29 septembrie 2012	Țurcanu Gh.
183.	Impactul recesiunii economice asupra fidelizării clienților băncii	Conferința ştiințifică internațională ”Competitivitatea şi inovarea în economia cunoaşterii”	ASEM, INCE Chişinău, 28-29 septembrie 2012	Vornovițchi D.
184.	Rolul şi importanța capitalul intelectual în economia concurențială	Conferință ştiințifică internațională ”Strategii şi politici de management în economia contemporană”	ASEM, catedra ”Management”, Приазовский Государственный Технический Университет, г. Мариуполь, Украина, Chişinău, 30-31 martie 2012	Zamaru V.
185.	Supravegherea bancară în condițiile actuale	Conferință ştiințifică internațională „Competitivitatea şi inovarea în economia cunoaşterii”	ASEM, INCE Chişinău, 28-29 septembrie 2012	Stratulat O.
186.	Gestiunea riscurilor bancare în condițiile de post-criză	Conferință ştiințifică internațională „Competitivitatea şi inovarea în economia cunoaşterii”	ASEM, INCE Chişinău, 28-29 septembrie 2012	Cociug Victoria
187.	Методические предпосылки формирования	Conferință ştiințifică internațională „Competitivitatea şi	ASEM, INCE Chişinău, 28-29 septembrie 2012	Dicov Irina

	методики анализа ликвидности банка	inovarea în economia cunoaşterii”		
188.	Prognozarea cursului valutar	Conferinţă ştiinţifică internaţională „Competitivitatea şi inovarea în economia cunoaşterii”	ASEM, INCE Chişinău, 28-29 septembrie 2012	Cîrlan Ana
189.	Politica financiară ca instrument de asigurare a securităţii economice a statului	Conferinţă ştiinţifică internaţională „Competitivitatea şi inovarea în economia cunoaşterii”	ASEM, INCE Chişinău, 28-29 septembrie 2012	Belobrov Angela
190.	Relaţiile muncii în sectorul public-problemeşi tendinţe”	Conferinţa Ştiinţifică Internaţională ”Competitivitatea şi inovarea în economia cunoaşterii”	ASEM, INCE Chişinău, 28-29 septembrie 2012	Donos Evl. Conf.univ.
191.	„Importanţa protecţiei şi promovării drepturilor consumatorilor	Conferinţa Ştiinţifică Internaţională ”Competitivitatea şi inovarea în economia cunoaşterii”	ASEM, INCE Chişinău, 28-29 septembrie 2012	Pogoneţ G. Conf.univ.
192.	Societăţile comerciale – subiecte de drept al comerţului internaţional”.	Conferinţa Ştiinţifică Internaţională ”Competitivitatea şi inovarea în economia cunoaşterii”	ASEM, INCE Chişinău, 28-29 septembrie 2012	Rotaru-MasloL. Conf.univ.
193.	Problematica reglementării calităţii procesuale”.	Conferinţa Ştiinţifică Internaţională ”Competitivitatea şi inovarea în economia cunoaşterii”	ASEM, INCE Chişinău, 28-29 septembrie 2012	Bîcu A., conf.univ
194.	Uzucapiunea- mod de dobândire a dreptului de proprietate	Conferinţa Ştiinţifică Internaţională ”Competitivitatea şi inovarea în economia cunoaşterii”	Chişinău, ASEM, din 28 -29 septembrie 2012.	Gîscă Ver. Conf.univ.
195.	Cadrul legal privind organizarea şi administrarea băncilor comerciale”.	Conferinţa Ştiinţifică Internaţională ”Competitivitatea şi inovarea în economia cunoaşterii”	ASEM, INCE Chişinău, 28-29 septembrie 2012	Ceauş Sergiu Lector superior
196.	Regimul juridic al aporturilor asociaţiilor la capitalul social al societăţii cu raspundere limitată”.	Conferinţa Ştiinţifică Internaţională ”Competitivitatea şi inovarea în economia cunoaşterii”	ASEM, INCE Chişinău, 28-29 septembrie 2012	Buga Oxana Asit.univ.
197.	„Fenomenul migraţiei în Republica Moldova. Cadrul normativ şi internaţional.	Conferinţa Ştiinţifică Internaţională ”Competitivitatea şi inovarea în economia cunoaşterii”	ASEM, INCE Chişinău, 28-29 septembrie 2012	Moldovanu Ecaterina Asist.univ.
198.	Собственность как экономическая и правовая категория	Conferinţa Ştiinţifică Internaţională ”Competitivitatea şi	ASEM, INCE Chişinău, 28-29 septembrie 2012	Tocarenco Vladimir, Conf.univ.

		inovarea în economia cunoaşterii”		
199.	« Роль права в экономическом овразовании.	Conferința Ştiințifică Internațională ”Competitivitatea şi inovarea în economia cunoaşterii”	ASEM, INCE Chişinău, 28-29 septembrie 2012	Tocarenco Veronica Lector
200.	Особенности анализа структуры затрат и расходов на предприятиях гостеприимства	Conferința Ştiințifică Internațională „Competitivitatea şi inovarea în economia cunoaşterii”	ASEM, INCE Chişinău, 28-29 septembrie 2012	Liudmila Gavriliuc
201.	Particularitățile analizei structurii capitalului social în societățile pe acțiuni	Conferința Ştiințifică Internațională „Competitivitatea şi inovarea în economia cunoaşterii”	ASEM, INCE Chişinău, 28-29 septembrie 2012	Nelea Chirilov
202.	Evaluarea creanțelor pe termen scurt şi analiza acestora	Conferința Ştiințifică Internațională „Competitivitatea şi inovarea în economia cunoaşterii”	ASEM, INCE Chişinău, 28-29 septembrie 2012	Ala Cojocari
203.	Modele de analiză factorială a profitului din activitatea operațională	Conferința Ştiințifică Internațională „Competitivitatea şi inovarea în economia cunoaşterii”	ASEM, INCE Chişinău, 28-29 septembrie 2012	Adriana Braşoveanu
204.	Diagnosticul şi estimarea profitului întreprinderii în condițiile actuale de dezvoltare	Conferința Ştiințifică Internațională „Competitivitatea şi inovarea în economia cunoaşterii”	ASEM, INCE Chişinău, 28-29 septembrie 2012	Svetlana Tolmațchi
205.	Туристический бизнес в Молдове: состояние и перспективы развития	Conferința Internațională Ştiințifico-Practică „Пути улучшения качества подготовки кадров сферы гостиничного и туристического бизнеса”	ИНЖЭКОМ, St. Petersburg, Rusia 2 martie 2012	Liudmila Gavriliuc
206.	О преподавании бухгалтерских дисциплин для студентов специальности «Туризм»	Conferința Internațională Ştiințifico-Practică „Пути улучшения качества подготовки кадров сферы гостиничного и туристического бизнеса”	ИНЖЭКОМ, St. Petersburg, Rusia 2 martie 2012	Liudmila Gavriliuc
207.		Conferința Internațională FIDEF „Cooperarea între mediul universitar şi organismele profesionale pentru consolidarea formării inițiale şi continue în domeniile Contabilității, Auditului şi Fiscalității”	CECCAR, Bucureşti, România 25-27 mai 2012	Liudmila Gavriliuc
208.		Congresul CECCAR „Corporate Governance and Accountacy Profession”	CECCAR, Sinaia, România 7-8 septembrie 2012	Liudmila Gavriliuc
209.		Seminar „Fiscalitatea şi	ACCA, ACAP RM,	Liudmila

		raportare financiară în Republica Moldova”	Chişinău, R. Moldova 29 mai 2012	Gavriliuc
210.		Conferință Internațională: A VI-a ediție a întîlnirii Transfrontaliere a organismelor profesionale contabile „Rolul şi responsabilitățile asociațiilor profesionale în reglementarea profesiei contabile”	ACAP RM, Chişinău, R. Moldova 21-23 iunie 2012	Liudmila Gavriliuc
211.		Conferința Internațională „Crearea reglementărilor eficiente şi dezvoltarea profesională în domeniul raportării financiare corporative”	ACAP, REPARIS, Chişinău, R. Moldova 4 aprilie 2012	Liudmila Gavriliuc
212.		Congresul contabililor şi auditorilor profesionişti din Rusia 2012 „Бухгалтерское дело — 2012. Глобальные перемены”	Институт профессиональных бухгалтеров и аудиторов России, Moscova, Rusia 11-12 decembrie 2012	Liudmila Gavriliuc
213.	Вопросы развития и углубления сотрудничества Республики Молдова и Украины в области туризма.	Международный Симпозиум «Социально-экономическое развитие Украины и Республики Молдова в условиях глобализации»	Киевский Торгово-Экономический Университет – Молдавская Экономическая Академия, Киев. 23 – 24 мая 2012	Turcov Elena, Livandovschi Roman
214.	Turismul gastronomic şi importanța lui pentru promovarea turismului moldovenesc	Conferința Ştiințifică Internațională „Competitivitatea şi inovarea în economia cunoaşterii”	ASEM, INCE Chişinău, 28-29 septembrie 2012	Livandovschi Roman
215.	Tendințe de dezvoltare a turismului balnear în Republica Moldova	Conferința Ştiințifică Internațională „Competitivitatea şi inovarea în economia cunoaşterii”	ASEM, INCE Chişinău, 28-29 septembrie 2012	Rusu Livia
216.	Criterii de dezvoltare a turismului internațional în diferite regiuni	Conferința Ştiințifică Internațională „Competitivitatea şi inovarea în economia cunoaşterii”	ASEM, INCE Chişinău, 28-29 septembrie 2012	Turcov Ana
217.	Considerații privind dezvoltarea strategică a turismului în județul Suceava	Simpozionul Internațional al Tinerilor Cercetători	ASEM, Chişinău, 28-29 aprilie 2012.	Apetri Niculina Turcov Ana
218.	Turismul balnear – direcție importantă în industria turistică internațională	Simpozionul Internațional al Tinerilor Cercetători	ASEM, Chişinău, 28-29 aprilie 2012.	Rusu Livia Turcov Ana
219.	„Culture, Tourisme, Dévelopment”	Atelier de Travail, Réseau UNESCO / UNITWIN: „Culture, Tourisme,	Italia, Torino ianuarie 2012	Turcov Elena

		Dévelopment”		
220.	Elaborarea şi redactarea compartimentelor Raportului	Grupul de lucru de pregătire a Raportului RM la Conferința Rio+20	Ministerul Mediului, 27 ianuarie, 2012	Bacal P.
221.	Elaborarea şi redactarea compartimentelor Raportului	Grupul de lucru de pregătire a Raportului RM la Conferința Rio+20	Ministerul Mediului, 5 februarie 2012	Bacal P.
222.	Totalurile Conferinței Rio+20	Grupul de lucru de pregătire a Raportului RM la Conferința Rio+20	Ministerul Mediului, 5 iulie, 2012	Bacal P.
223.	Elaborarea recomandărilor	Şedinta consultativa privind Emisiile Reduse	PNUD Moldova, 12 septembrie, 2012	Bacal P.
224.	Elaborarea recomandărilor	Fortificarea reformei fiscale în domeniul mediului (RFM) pentru managementul de mediu la nivel național şi global	Ministerul Mediului, 15 septembrie, 2012	Bacal P.
225.	Elaborarea recomandărilor	Masa rotundă Reforma fiscală pentru mediu	PNUD Moldova, 3 octombrie, 2012	Bacal P.
226.	Пушкин и Эминеску-созвучия и паралели жизни и творчества	Славянские чтения	Славянский университет. R. Moldova, 17-18 octombrie 2012	Ustian I.
227.	Elaborarea hărților de risc la alunecări	Mediul şi dezvoltarea rurală	Univ. Al. Ioan Cuza, Iasi, 4-6 iunie 2012	Bejan I.
228.	Harta riscurilor	Sisteme informaționale geografice	România, Sighetul Marmației, extensia Facultății de Geografie a UBB Cluj, 9-11 noiembrie 2012	Bejan I.
229.	Îmbătrînirea şi sistemul de pensionare	Viitorul demografic al R.M	AŞM, 10 iulie 2012	Sainsus V.
230.	Îmbătrînirea. Efecte socio-economice	Îmbătrînirea demografică, probleme politice	AŞM, 27 septembrie 2012	Sainsus V.